# SPORTCLUB

YOUR LIFESTYLE MAGAZINE

SETTEMBRE 2021

WWW.SPORTCLUBONLINE.IT

sportclubonline

sportclubonline

# PRONTA A OGNI SFIDA, OGNI GIORNO.

TRIUMPH

FOR THE RIDE

TIGER 850 SPORT

## TIGER SPORT 850: VIENI A PROVARLA DA TRIUMPH ROMA GRA

Nasce una nuova crossover a vocazione stradale, basata su un motore 3 cilindri dal set-up dedicato e su un pacchetto elettronico e di equipaggiamento completo, per una guida divertente e confortevole ogni giorno dell'anno. Sviluppata sulla piattaforma della nuova gamma 900, la nuova Tiger 850 Sport miscela un carattere fortemente dinamico, prestazioni appaganti e ancora più facili da sfruttare, e una ciclistica orientata alla massima trasversalità su asfalto.

**TRIUMPH ROMA GRA** Via Serracapriola, 48 - 00133 Roma T. 06/94534080 - **info@triumphroma-gra.it - http://www.triumphroma-gra.it**

15

24

45

# SOMMARIO

6 REGIONE LAZIO
8 COVER
14 OLIMPIADI
24 PATRIMONI
29 OSPEDALE SAN PIETRO
30 PEOPLE
32 CURIOSITÀ
38 CALCIO A 5
45 PADEL CLUB
70 ORTODONZIA
72 CARDIOLOGIA
73 OCULISTICA
74 SPORT&FINANZA
76 MILLENNIALS
78 SPORT E TECNOLOGIA
80 BASKET
82 SOCCER 4 LOVE

Sport Club
via Morlupo, 51 00191 Roma
tel. 393.3270.621
www.sportclubonline.it
info@sportclubonline.it

Sport Club – Anno XVIII – n. 163
SETTEMBRE 2021
Reg. trib. di Roma n. 591/2004
del 30-12-04

Direttore responsabile
Luigi Capasso
direttore@sportclubonline.it

Art Director
Valeria Barbarossa
redazione@sportclubonline.it

Hanno collaborato
Valeria Barbarossa, Marcel Vulpis, Elena Oddino, Carlo Ferrara, Marco Oddino, Gabriele Ferrieri, Travel 365, Ufficio Stampa Presidenza Regione Lazio, Mr. Padel Paddle, Giacomo Esposito

Pubblicità
Agenzia Nazionale
Marketing Xpression
Via della Giustiniana, 959
00189 Roma
Marco Oddino
m.oddino@mktgx.com
Tel. 335 6684027

Pubblicità
Agenzia Locale
Governale ADV
di Giuseppe Governale
Media&Communication
Via Bernardo Blumestihl 19
00135 Roma
Tel. 06.89020451 – Cell.335.8423911
governale@governaleadv.it

Fotografie
Luca d'Ambrosio

Stampa
CIERRE & GRAFICA – Roma
Finito di stampare nel mese di
SETTEMBRE 2021

Salvo accordi scritti o contratti di cessione di copyright, la collaborazione a questo periodico è da considerarsi del tutto gratuita e non retribuita. In nessun caso si garantisce la restituzione dei materiali giunti in redazione.

Sport Club – Free Press Italia
www.sportclubonline.it

sportclubonline sportclubonline @SPORTCLUBonline

WWW.SPORTCLUBONLINE.IT

AUTOSTEMAC
Via Tiburtina, 1064 - Roma
06.8379.9366 | cadillacroma.it

AMERICAN DIVISION
AUTOMOTIVE NETWORK

Consumo combinato in l/100km: 6,4 - 6,9 | Emissioni CO2 combinate in g/km: 167 - 180

A cura di Nicola Zingaretti – Presidente della Regione Lazio

# LA PAROLA D'ORDINE È "FINO IN FONDO"

I vaccini contro il Covid 19 sono l'arma più potente che abbiamo a disposizione per tornare alla vita e noi, come Regione Lazio, abbiamo affrontato la crisi sanitaria proprio mettendo in campo una grande campagna vaccinale. Il successo ottenuto, superando l'80% di popolazione over 12 che ha completato il percorso e avvicinandoci a grandi passi verso l'obiettivo dell'85%, è frutto di un impegno minuzioso, di uno sforzo corale e di un gran lavoro di squadra di cui sono sinceramente orgoglioso. Fasi diverse della pandemia hanno certamente richiesto una organizzazione diversificata, ma la capillarità con cui abbiamo raggiunto anche i Comuni più periferici della Regione è il segno che abbiamo saputo spiegare, coinvolgere e sensibilizzare per ottenere la partecipazione e la responsabilità dei cittadini e le cittadine. In questo percorso sono stati tutti preziosissimi: dai medici, ai farmacisti, dai professori agli studenti, passando per ogni settore della nostra comunità. Ora dunque vediamo i frutti, in primo luogo i nostri ragazzi a scuola, in presenza. Un obiettivo che dobbiamo riuscire a garantire per tutto l'anno, senza mai più dover chiudere nessun luogo, in particolare quelli di formazione, crescita e socialità che sono così preziosi. Per questa ragione abbiamo predisposto una serie di misure atte a garantire la maggior sicurezza possibile: dai trasporti potenziati, fino ai 30 mila test per gli studenti nelle scuole "sentinelle", quelle cioè individuate come campione insieme alle Asl. Questo monitoraggio costante insieme al proseguimento delle vaccinazioni, spiegando, informando e coinvolgendo anche i più scettici deve essere il nostro modus operandi. Accanto abbiamo già predisposto e iniziato le convocazioni per la terza dose di vaccino, da somministrare alle persone più fragili, partendo da quelle che hanno subito trapianti. Il nostro obiettivo è mettere in sicurezza la vita e il futuro. E' su questo terreno che intendiamo andare fino in fondo.

ICS ISTITUTO PER IL CREDITO SPORTIVO

MUTUO LIGHT 2.0

FINANZIAMO LA RISTRUTTURAZIONE E LA RIQUALIFICAZIONE DEL TUO IMPIANTO SPORTIVO E L'ACQUISTO DI NUOVE ATTREZZATURE

- finanziamenti da 10 mila a 60 mila euro, fino a un massimo di 7 anni
- con la sola referenza della Federazione Sportiva Nazionale
- con la sola garanzia del Fondo di Garanzia per l'Impiantistica Sportiva

Per conoscere le condizioni contrattuali dei prodotti ICS si rinvia ai fogli informativi, disponibili presso l'Istituto per il Credito Sportivo e sul sito web www.creditosportivo.it

#NOISIAMOPER

creditosportivo.it

Per informazioni contattare il
Numero Verde 800 298 278
info@creditosportivo.it

# LE FIAMME GIALLE VESTONO LA STAZIONE METROPOLITANA ROMANA DI CIPRO

**La stazione di Cipro della metropolitana di Roma, insieme ad uno dei treni in servizio lungo la linea A, sono stati completamente personalizzati con allestimenti dedicati ai campioni dell'atletica Fiamme Gialle e, fino a fine anno, la fermata assumerà temporaneamente la denominazione di stazione "Cipro - Fiamme Gialle".**

Il 2021 è stato un anno ricco di eventi, organizzati dalle Fiamme Gialle, per celebrare il Centenario dell'atletica leggera gialloverde, tra questi la presentazione di un francobollo commemorativo, il restauro della targa posta dieci anni fa a Ponte Milvio in occasione dei primi 100 anni dall'inizio dell'impegno nello sport della Guardia di Finanza, avvenuto nell'anno 1911, la cerimonia di consegna dei "Premi Speciali" a Rovereto, agli atleti gialloverdi che hanno vinto più titoli italiani assoluti all'aperto. Infine, l'iniziativa fatta lo scorso 13 settembre a Roma, all'interno della stazione metropolitana Atac di Cipro, proprio per dare lustro all'impegno centenario delle Fiamme Gialle nell'atletica e contemporaneamente omaggiare i Campioni Olimpici e Paralimpici della Guardia di

FIAMME GIALLE
#marketing

Finanza reduci dagli splendidi successi di Tokyo 2020 in questa meravigliosa disciplina, che insieme a tutti gli altri azzurri hanno fatto sognare, nelle ultime settimane, il nostro Paese. Per l'occasione, infatti, l'intera stazione Cipro della metro romana, insieme ad un treno della linea A, sono stati allestiti con gigantografie degli atleti medagliati olimpici, mondiali ed europei: dalla prima vittoria del Trofeo Scudo Nelli nel 1921, passando per la prima storica medaglia di Michele Tito ai Giochi Olimpici di Londra 1948, fino ai recenti successi di Tokyo. Inoltre, sono stati stampati una serie limitata "speciale Fiamme Gialle" di BIT (Biglietto Integrato a Tempo), con l'immagine degli atleti più rappresentativi.

La giornata, ricca di momenti significativi, è iniziata al capolinea della Metro A "Battistini", dove atleti, tecnici e dirigenti delle Fiamme Gialle, insieme alle autorità intervenute e alla stampa presente, hanno percorso un breve tratto della linea metropolitana, a bordo del treno "brandizzato" Fiamme Gialle, per arrivare alla fermata Cipro.
L'inaugurazione della "nuova" stazione "Cipro-Fiamme Gialle", è avvenuta alla presenza di due madrine d'eccezione, la campionessa Olimpica della marcia 20km, Antonella Palmisano, e la campionessa Paralimpica dei 100m e neo primatista mondiale categoria T63, Ambra Sabatini, insieme alle medaglie olimpiche Lorenzo Patta (medaglia d'oro nella 4x100m

a Tokyo 2020), Nicola Vizzoni (medaglia d'argento nel lancio del martello a Sydney 2000), Giuseppe Gibilisco (medaglia di bronzo nel salto con l'asta ad Atene 2004) e Fabrizio Donato (medaglia di bronzo nel salto triplo a Londra 2012). Presenti all'incontro, numerose Autorità, tra queste il Vicepresidente Vicario Coni Silvia Salis, il direttore generale ATAC Franco Giampaoletti, il Presidente FISPES Sandrino Porru, il Delegato allo Sport della Regione Lazio Roberto Tavani, il Comandante Regionale Lazio della Guardia di Finanza Gen.D. Virgilio Pomponi, il Comandante Provinciale Roma della Guardia di Finanza Gen.B. Paolo Compagnone e il Comandante del Centro Sportivo Gen.B. Flavio Aniello.
Atleti, tecnici e Dirigenti delle Fiamme Gialle, si augurano che questa iniziativa sia di buon auspicio pe la città di Roma, per i suoi abitanti e per i numerosi turisti che finalmente stanno ritornando a visitarla dopo il duro periodo di forte emergenza pandemica.

TOKYO 2020

ITALIA TEAM

XXXII Giochi Olimpici Estivi Tokyo 2020

## IL MEDAGLIERE DELL'ITALIA TEAM

10 10 20

# LE NOSTRE PRIME 40 MEDAGLIE

Un'estate a cinque cerchi entusiasmante. Il record di successi e trionfi, riporta il nostro Paese al centro del mondo dello sport. Posto che compete a l'Italia da sempre.

**ATLETICA 4 X 100 M**
ESEOSA FOSTINE DESALU - LAMONT MARCELL JACOBS - LORENZO PATTA - FILIPPO TORTU

**KARATE KUMITE 75 KG**
LUIGI BUSA'

**ATLETICA MARCIA 20 KM**
ANTONELLA PALMISANO

**ATLETICA MARCIA 20 KM**
MASSIMO STANO

**CICLISMO 4000 M. VELOCITÀ**
SIMONE CONSONNI - FILIPPO GANNA
FRANCESCO LAMON - JONATHAN MILAN

**VELA NACRA 17 FOILING**
CATERINA MARIANNA BANTI - RUGGERO TITA

**ATLETICA 100 M**
LAMONT MARCELL JACOBS

**ATLETICA ALTO**
GIANMARCO TAMBERI

OLIMPIADI 2020

## CANOTTAGGIO 2 DI COPPIA PL(2XPL)
FEDERICA CESARINI - VALENTINA RODINI

## TAEKWONDO - 58 KG
VITO DELL'AQUILA

## CANOA K1 200M
MANFREDI RIZZA

## GINNASTICA ARTISTICA CORPO LIBERO
VANESSA FERRARI

## TIRO CON L'ARCO INDIVIDUALE
MAURO NESPOLI

## NUOTO 800 STILE LIBERO
GREGORIO PALTRINIERI

## SCHERMA SCIABOLA A SQUADRE
ENRICO BERRE' - LUCA CURATOLI
ALDO MONTANO - LUIGI SAMELE

## PESI 64 KG
GIORGIA BORDIGNON

## SCHERMA FIORETTO INDIVIDUALE
DANIELE GAROZZO

## TIRO A VOLO SKEET
DIANA BACOSI

## NUOTO 4X100 STILE LIBERO
THOMAS CECCON - SANTO CONDORELLI - MANUEL FRIGO - ALESSANDRO MIRESSI - LORENZO ZAZZERI

## SCHERMA SCIABOLA INDIVIDUALE
LUIGI SAMELE

## GINNASTICA RITMICA A SQ.
MARTINA CENTOFANTI - AGNESE DURANTI - ALESSIA MAURELLI - DANIELA MOGUREAN - MARTINA SANTANDREA

## LOTTA LIBERA 97 KG
ABRAHAM CONYEDO RUANO

## KARATE KATA
VIVIANA BOTTARO

## CICLISMO PISTA OMNIUM
ELIA VIVIANI

OLIMPIADI 2020

## NUOTO DI FONDO 10 KM
GREGORIO PALTRINIERI

## NUOTO 4X100 MISTI
FEDERICO BURDISSO - THOMAS CECCON
NICOLO' MARTINENGHI - ALESSANDRO MIRESSI

## PESI 81 KG
ANTONINO PIZZOLATO

## PUGILATO 57 KG
IRMA TESTA

## NUOTO 800 STILE LIBERO
SIMONA QUADARELLA

## TIRO CON L'ARCO INDIVIDUALE
LUCILLA BOARI

## SCHERMA FIORETTO A SQUADRE
MARTINA BATINI - ERICA CIPRESSA
ARIANNA ERRIGO - ALICE VOLPI

## CANOTTAGGIO 2 DI COPPIA PL(2XPL)
STEFANO OPPO PIETRO WILLY RUTA

## NUOTO 200 FARFALLA
FEDERICO BURDISSO

## CANOTTAGGIO 4 SENZA (4-)
MATTEO CASTALDO - MARCO DI COSTANZO - MATTEO LODO - BRUNO ROSETTI - GIUSEPPE VICINO

## SCHERMA SPADA A SQUADRE DONNE
ROSSELLA FIAMINGO - FEDERICA ISOLA
MARA NAVARRIA - ALBERTA SANTUCCIO

## JUDO 63 KG
MARIA CENTRACCHIO

## NUOTO 100 RANA
NICOLO' MARTINENGHI

## PESI 67 KG
MIRKO ZANNI

## JUDO 52 KG
ODETTE GIUFFRIDA

## CICLISMO
STRADA INDIVIDUALE IN LINEA
ELISA LONGO BORGHINI

TOKYO 2020
PARALYMPIC GAMES

# SEMPRE PIÙ FORTI!

**ATLETICA** TRIPLETTA NEI 100 MT DONNE: SABATINI MEDAGLIA D'ORO E RECORD DEL MONDO, CAIRONI MEDAGLIA D'ARGENTO, CONTRAFFATTO MEDAGLIA DI BRONZO

**SCHERMA** ARGENTO FIORETTO FEMMINILE A SQUADRE: BEBE VIO, LOREDANA TRIGILIA E IONELA ANDREEA MOGOS

**CICLISMO** LUCA MAZZONE ARGENTO NELLA GARA SU STRADA

**NUOTO** XENIA PALAZZO BRONZO 50 METRI STILE LIBERO

**NUOTO** MENCIOTTI, RAIMONDI, BARLAAM, FANTIN BRONZO 4X100 MISTI

**ATLETICA** ONEY TAPIA BRONZO NEL GETTO DEL PESO E BRONZO LANCIO DEL DISCO

**TRIATHLON** ANNA BARBARO ARGENTO CON LA SUA GUIDA CHARLOTTE BONIN

**TIRO CON L'ARCO** ELISABETTA MIJNO E STEFANO TRAVISANI ARGENTO SQUADRE MISTE

**EQUITAZIONE** SARA MORGANTI BRONZO DRESSAGE INDIVIDUALE FREESTYLE

**NUOTO** MONICA BOGGIONI BRONZO 100 STILE LIBERO FEMMINILE

**Conor Anthony McGregor è lo sportivo più pagato al mondo con un patrimonio di 180 milioni di dollari.**

di Marco Oddino

# THE NOTORIUS

## NON FATELO MAI INNERVOSIRE!

Il nuovo re dei paperoni sportivi ha battuto "macchine da soldi" come Messi e Ronaldo, imponendosi al primo posto della consueta classifica annuale stilata da Forbes. Negli ultimi dodici mesi, ha incassato ben 180 milioni di dollari. Una cifra incredibile, che fa ancora più impressione se si pensa che Mc Gregor in un anno condizionato dalla pandemia ha disputato solo due match, registrando rispetto all'anno precedente un +28% sul fatturato. Determinante è stata la vendita della sua quota di maggioranza nell'azienda che produce whisky irlandese, Proper No. Twelve.

### CHI E'

Nato Dublino il 14 luglio del 1988 è un artista marziale misto irlandese. Combatte per la federazione statunitense Ultimate Fighting Championship, nella quale è stato campione dei pesi leggeri e dei pesi piuma; precedentemente è stato campione in entrambe le categorie anche nell'organizzazione britannica Cage Warriors. Con la vittoria su Eddie Alvarez all'evento UFC 205 è diventato il primo lottatore nella storia della UFC a detenere contemporaneamente due titoli mondiali e il terzo, dopo Randy Couture e B.J. Penn, a vincere la cintura in due diverse categorie di peso. È stato protagonista di alcuni degli eventi di maggior successo nella storia della UFC: ha infatti combattuto nel main event di quattro dei sei pay-per-view più venduti, è stato inoltre il numero due nella classifica pound for pound della federazione. Assieme a Ronda Rousey è apparso sulla copertina del videogioco EA Sports UFC 2 e da solo in quella di EA Sports UFC 3. Nel 2017 ha fatto il suo debutto nel mondo della boxe professionistica perdendo contro l'imbattuto Floyd Mayweather Jr. Dopo la vittoria in 40 secondi nel 2020 con Cerrone, quest'anno ha combattutto due volte con Poirier, perdendo entrambe i match, uno per KO (la prima volta in carriera) e l'altro per infortunio alla caviglia e conseguente ritiro.

## LE CARATTERISTICHE TECNICHE

McGregor è in primis un pugile dallo stile poco ortodosso ma efficace che può ricordare quello di molti boxer irlandesi del passato; ha inoltre studiato Capoeira, Taekwondo e Kickboxing, che gli hanno conferito caratteristiche preziosissime come imprevedibilità, precisione e velocità nella fase di striking. Vanta inoltre ottime qualità nello spostamento e nella variazione delle distanze che gli consentono di attaccare efficacemente sia con pugni, soprattutto il sinistro, che con i calci. È inoltre cintura marrone di Jiu jitsu brasiliano e recentemente ha manifestato interesse per il Karate sportivo olimpionico (Kumite) apprezzandone lo studio della distanza e la rapidità e compiendo alcuni allenamenti con maestri di questa disciplina. L'attitudine a intimidire l'avversario grazie all'utilizzo della guerra psicologica gli ha valso paragoni con il leggendario pugile Muhammad Ali, che McGregor stesso cita come una delle sue fonti di ispirazione principali.

## IL SUO CARATTERE

- Nell'estate del 2016 si è reso protagonista di un acceso scambio di frecciate su Twitter con i wrestler della WWE.
- Il 10 novembre 2017 Charlie Ward, compagno di allenamenti di McGregor, fece il suo debutto nelle MMA all'evento Bellator 187, tenutosi a Dublino, vincendo per KO contro John Redmond: McGregor, per festeggiare, entrò nell'ottagono scavalcando la rete ancor prima che l'arbitro potesse sincerarsi delle condizioni di Redmond, generando una rissa con lo staff della federazione.
- Il 29 novembre successivo McGregor, in un pub sempre di Dublino, assalì un uomo che in seguito si scoprì essere molto legato al potente trafficante Graham Whelan del cartello di Kinahan. La mafia irlandese chiese a McGregor 900.000 euro (1.400.000 di dollari) per risolvere la faccenda.
- Il 5 aprile 2018 McGregor, assieme a circa altre venti persone del suo staff, assalì nel parcheggio sotterraneo del Barclays Center di Brooklyn il pullman che ospitava al suo interno alcuni lottatori della UFC che il 7 aprile avrebbero combattuto all'evento UFC 223: in particolare l'irlandese lanciò un carrello contro un finestrino del veicolo ferendo al volto i colleghi Michael Chiesa e Ray Borg. Successivamente si costituì alla polizia e venne rilasciato dopo aver pagato una cauzione di 50.000 dollari. La causa del gesto è da ricercare nel fatto che il pullman ospitava Khabib Nurmagomedov, che alcuni giorni prima, assieme ad alcuni suoi intimi, aveva avuto un serio confronto con Artem Lobov, amico di McGregor, riguardo alcune sue dichiarazioni sui media.

IL TUO FUTURO È ADESSO.
SCOPRI IL PROGRAMMA
FRIMM ACADEMY.

Frimm Academy One
cerca laureati a Roma
per la sede di
Piazza del Popolo.

Esprimi il tuo potenziale, entra
nell'unico percorso professionale
in Italia per Broker immobiliari.

Scopri cosa significa lavorare
con Metodo.

Per te e per la tua ambizione Frimm
ha creato Academy, il primo percorso
formativo retribuito che ti specializza
nel settore della consulenza
immobiliare.

UNISCITI A NOI!

Scrivi a
frimmacademyone@frimm.com

franchisee ACADEMY
FRIMM
ONE

## IL PUNTO DI VISTA DELLO SPECIALISTA

# DERMATOLOGIA E SPORT SI INCONTRANO

**Negli ultimi anni la ricerca del benessere psico-fisico anche attraverso la pratica sportiva è divenuto un importante aspetto della vita personale e sociale. Ben noti sono gli effetti benefici dello sport sull'ossigenazione del sangue, sul trofismo dei tessuti, sulla prevenzione delle malattie infiammatorie e metaboliche; anche molte malattie croniche della pelle ne possono trarre giovamento.**

Tuttavia la pratica sportiva può associarsi ad un'ampia gamma di disturbi dermatologici perché la nostra cute rappresenta l'interfaccia tra l'atleta e l'ambiente esterno. La diagnosi di queste dermatosi può risultare complessa e l'impostazione di una adeguata terapia permette allo sportivo di proseguire lo svolgimento dell'attività fisica in piena sicurezza. I principali disturbi cutanei correlati allo sport comprendono i traumi meccanici, di tipo acuto o cronico, le dermatosi correlate all'esposizione solare, le infezioni e le dermatiti allergiche. I traumi meccanici possono provocare la formazione di bolle, callosità, discromie e microemorragie. L'insorgenza di queste lesioni dipende da una combinazione di fattori, sia predisponenti dell'individuo , sia dall'intensità e dalla durata dell'allenamento.

Un esempio è l'"Acne meccanica", simile all'acne volgare, che si manifesta in presenza di calore, attrito e occlusione della cute sottoposta a sfregamento. E' caratterizzata dalla comparsa di papule e pustole, in aree coperte dagli indumenti protettivi. Più frequente nei giocatori di football in corrispondenza dei caschi e delle protezioni, nel l'equitazione si osserva al volto per il contatto con il cap, mentre nei giocatori di golf al dorso per lo sfregamento con le sacche. Molto frequenti sono gli ematomi sub ungueali dei runners, tennisti e giocatori di padel o il "black heel" per gli stravasi ematici plantari e i noduli dei surfisti degli arti inferiori per il trauma ripetuto con la tavola da surf. Altre lesioni da trauma cronico, sono le lesioni irritative dei capezzoli tipiche dei maratoneti e dei runners dovute allo sfregamento cronico del tessuto delle magliette, il cosiddetto "jogger's nipple". Le papule piezogeniche sono piccole erniazioni di tessuto adiposo localizzate alle superfici laterali e posteriori del calcagno. Infine in attività sportive come il calcio, il tennis o il trekking, a causa della continua sollecitazione con le calzature insorgono "onicodistrofie" con possibili alterazioni irreversibili delle unghie.

Un'attenzione particolare va rivolta allo svolgimento dello sport all'aperto. L'esposizione solare determina effetti benefici sulle prestazioni sportive attraverso vari meccanismi, tra i principali l'incremento dei livelli di vitamina D mentre un'esposizione prolungata e non controllata aumenta il rischio oncologico per modifiche di preesistenti nevi, l'insorgenza di lesioni precancerose e tumori cutanei. (cheratosi attiniche, epiteliomi e melanomi). Tale condizione induce nel tempo anche un precoce invecchiamento cutaneo che si manifesta con assottigliamento del derma e dell'epidermide ed è l'espressione dell'alterazione del collagene, delle fibre elastiche e del riassorbimento dell'acido ialuronico. Le infezioni cutanee negli atleti sono molto frequenti, sia negli sport di contatto sia per la frequentazione di ambienti comuni come piscine, palestre, spogliatoi. Di seguito le infezioni batteriche più comuni: impetigine, follicoliti, foruncoli; non meno frequenti le infezioni virali come l'herpes, i molluschi contagiosi e le verruche volgari e le infezioni sostenute da funghi le cosiddette le micosi. Possono verificarsi anche allergie da contatto che si manifestano con cute arrossata, vescicole e croste pruriginose spesso per l'azione di sostanze chimiche presenti nelle attrezzature e negli indumenti le più comuni: gomme, tiurami, mercaptobenzothiazoli, carbamati. Al fine di una buona pratica sportiva, sana e sicura, nell'ottica dell'approccio medico multidisciplinare oggigiorno ritenuto indispensabile, va valorizzato il contributo dello specialista dermatologo per la prevenzione, la diagnosi e la cura della patologia dello sport.

# LE 10 COSE CHE NON SAI DI STING

**Affascinante, incantatore, star della scena musicale mondiale, cantautore e polistrumentista britannico dalla voce che seduce e le melodie che conquistano.**

di Elena Oddino

Sting è da decenni un mito, con la sua musica che racchiude da sempre un mix di rock, reggae, jazz e worldbeat. Ma ciò che lo fa amare è anche la sua storia di ragazzo venuto dal nulla, l'amore per l'Italia dove abita per molta parte dell'anno ed ha un'azienda agricola che produce vino, l'amore per la famiglia, la generosità che lo porta a scendere in campo quando la beneficenza chiama. Sting dai tempi dei Police ad oggi ne ha fatta di strada.

E' un colosso dei nostri tempi, che ora, il 2 ottobre, compie 70 anni. Mentre, il 19 novembre è in uscita il suo nuovo album "The Bridge" scritto durante la pandemia, con brani che rispecchiano emozioni legate all'isolamento e al tumulto sociale e politico. Sting, un mito. Ma siete sicuri di conoscerlo bene? Ecco 10 cose che di lui proprio non sapete.

1 **Il nome** - Il vero nome di Sting è Gordon Matthew Thomas Sumner. Sì, lunghissimo e impronunciabile. E forse per questo sostituito il prima possibile con il più veloce Sting, pseudonimo traducibile come "puntura", "pungiglione". Glielo diedero gli amici a causa di alcune magliette tutte a strisce gialle e nere che il cantautore indossava durante le esibizioni con uno dei suoi primi gruppi, i Phoenix Jazzmen. Il look da ape gigante gli conquistò il soprannome che lo ha poi reso famoso nel mondo. Ormai nessuno più da decenni usa il suo vero nome. Persino i figli non lo chiamano "papà" ma Sting.

2 **Le origini** - E' nato il 2 ottobre 1951, sotto il segno della Bilancia, a Newcastle Upon Tyne nel Regno Unito. Ultimo di quattro figli, la mamma era parrucchiera, Audrey Cowell, e il papà lattaio, Ernest Matthew Sumner, entrambi irlandesi. Sting ha sempre mostrato inclinazione per la musica ed il canto e da piccolo seguiva lezioni di musica dopo i compiti di scuola. A 17 anni suona sulle navi da crociera, poi per mantenersi fa di tutto, scavatore, esattore delle tasse, distribuisce il latte con il padre. Poi frequenta la Warwick University di Coventry, senza però laurearsi, poi segue un corso per insegnare e diventa professore di inglese. Per un anno insegnerà anche disegno, poi il successo lo porterà a dedicarsi solo alla musica.

3 **Il successo** - La svolta arriva nel 1976 quando, con Stewart Copeland ed Henry Padovani fonda i "The Police". Dopo due anni a suonare nei piccoli locali, la band sfonda con l'album "Roxanne". Sting resterà con loro dal 1977 al 1984, fino al quinto bellissimo album "Synchronicity", l'ultimo della band, per poi iniziare una carriera da solista. Tante sono le hits del cantautore che hanno segnato la storia della musica rock: oltre a "Roxanne", "Every Breath You Take", "Message in a Bottle", "Walking on the Moon". Sting ha fatto anche l'attore in alcuni film come "Giulia e Giulia" (1987) di Peter Del Monte, con Kathleen Turner e Gabriel Byrne, e "Stormy Monday" (1988) di Mike Figgis, con Melanie Griffith e Tommy Lee Jones.

4 **Premi** - Nella sua carriera Sting, come solista e con i The Police, ha ricevuto 16 Grammy Awards, 3 Brit Awards, un Golden Globe, un Emmy . Dal 2002 è stato incluso nella Songwriters Hall of Fame e nel 2003 nella Rock and Roll Hall of Fame come membro dei The Police, e dal 2000 il nome di Sting compare in una stella nella famosa Hollywood Walk of Fame. Ha venduto oltre 100 milioni di dischi e ricevuto nel 2003 il titolo di CBE, Commander of the Order of the British Empire, dalla regina Elisabetta per il servizio reso alla musica. Sting è stato anche candidato all'Oscar per la miglior canzone 4 volte. Per la pellicola animata "Le follie dell'imperatore", i film "Kate & Leopold" e "Ritorno a Cold Mountain" e nel 2017 per "Jim: The James Foley Story".

5 **Le mogli -** Sting ha avuto 6 figli da due matrimoni. Sposato per la prima volta con l'attrice irlandese Frances Tomelty da lei ha avuto Joseph e Fuchsia Katherine. Il matrimonio, però, è finito nel 1982, e poco dopo ha iniziato una nuova relazione con l'attrice e produttrice Trudie Styler con cui si è sposato 10 anni dopo, nel 1992. Da lei ha avuto 4 figli Jake, Mickey, Giacomo ed Eliot.

6 **I figli e l'eredità -** Nel 2014 Sting ha dichiarato di non voler lasciare denaro in eredità ai figli, che non dovranno vivere di rendita ma lavorare. Perché lui, nato da una famiglia di umili origini, "si è fatto da solo". E così stanno facendo anche loro. Infatti, Fuschia Katherine è attrice ed ha recitato anche nella serie "E.R.- Medici in prima linea". Joseph invece ha seguito le orme paterne, è cantautore e bassista per il gruppo rock Fiction Plane. Dei figli avuti dall'attuale moglie, Jake, Mickey, Giacomo Luke ed Eliot detta Coco, gli ultimi due nati in Italia nell'azienda di famiglia "Il Palagio", anche Coco, come il padre e il fratellastro Joseph, ha intrapreso la carriera nella musica e ha fondato la band Blame Coco.

7 **Sesso tantrico -** Sting e la sua seconda moglie, Trudie Styler, che ha recitato in alcuni film italiani ed è stata anche regista di tre film, da 20 anni fanno parlare di sé anche per la loro incredibile intesa e la resistenza sessuale. Entrambi praticanti di yoga tantrico, che educa ad un profondo controllo del proprio corpo, hanno sempre ammesso di riuscire a fare vere "maratone" di sesso, con rapporti lunghi molte ore. In una intervista, la stessa Styler ha affermato di dividere la sua giornata con due sessioni di meditazione trascendentale e cinque ore di sesso tantrico col marito. E pare che la colonna sonora dei loro amplessi, suonata in sottofondo, sia sempre "Sacred Love", scritta proprio da Sting.

8 **Passioni -** Sting ama gli scacchi e se se la cava piuttosto bene. Nel 2000 ha sfidato il campione russo Kasparov, cedendo dopo 45 mosse ma dimostrando grande abilità. La partita era stata organizzata con scopi benefici, per raccogliere fondi a favore della sua ONG ambientalista Rainforest Foundation. Sting è anche un grande appassionato di calcio, tifoso del Newcastle, segue anche la Fiorentina

9 **La sua casa in Italia** - Sapevate che il cantautore britannico possiede una tenuta in Toscana, a Figline Valdarno? Si chiama "Tenuta Il Palagio", una collina di 300 ettari tra vigne, uliveti, pascoli e boschi, tra il Chianti e il Valdarno. Sting ha avuto sempre una passione per il cibo italiano e, soprattutto, per il vino. Per questo, dal 2013 è fiero possessore della Tenuta dove produce vino di tipo Chianti, oltre a olio e miele. Prodotti biologici venduti in tutto il mondo, e alcuni vini hanno anche raggiunto l'IGT. Sting ha case sia nel Regno Unito che in America, ma questa in Italia è quella dove ama stare di più.

10 **Beneficenza** - Sting è molto impegnato sul fronte della beneficenza. Con Amnesty International per varie questioni umanitarie e ambientaliste ha partecipato a 3 shows riunendosi con i The Police. Con Peter Gabriel e Bruce Springsteen ha partecipato ad un tour di sei settimane chiamato "Human Rights Now!" per commemorare i 40 anni della Dichiarazione Universale dei Diritti Umani. Nel 1984 ha partecipato al progetto di Bob Geldof "Feed The World", e nel 1985 al Concerto "Live Aid" cantando con Phil Collins e con i Dire Straits. Inoltre, con la moglie Trudie Styler e con Raoni Metuktire, un capo indiano, ha fondato la Rainforest Foundation Fund per salvare la foresta pluviale in Brasile e proteggere le popolazioni indigene. Recentemente con la sua fondazione ha anche raccolto fondi per aiutare i ristoranti italiani colpiti dall'emergenza Covid-19.

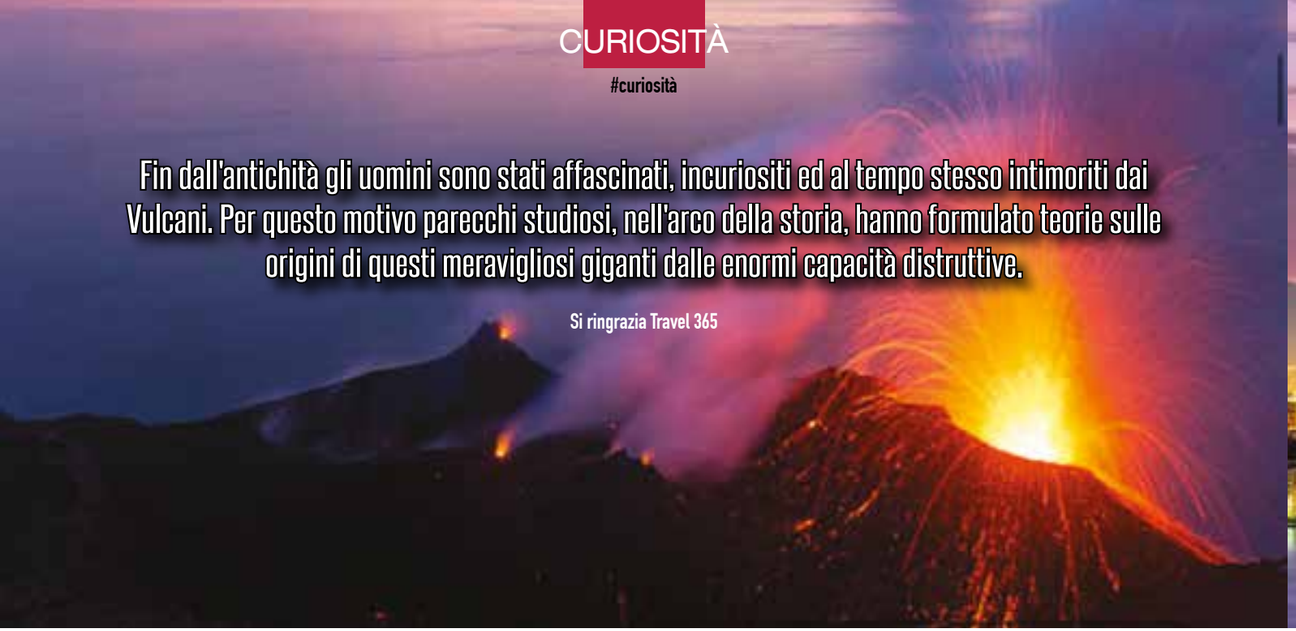

Fin dall'antichità gli uomini sono stati affascinati, incuriositi ed al tempo stesso intimoriti dai Vulcani. Per questo motivo parecchi studiosi, nell'arco della storia, hanno formulato teorie sulle origini di questi meravigliosi giganti dalle enormi capacità distruttive.

Si ringrazia Travel 365

# I 10 VULCANI PIÙ PERICOLOSI DEL MONDO

Alcuni popoli credevano che le eruzioni vulcaniche non fossero altro che manifestazioni divine ed in passato diverse civiltà sono state spazzate via dalla potenza devastante dei vulcani. Sono presenti tantissime testimonianze storiche di eccezionali eruzioni che hanno contribuito ad incrementare il terrore che queste enormi strutture geologiche provocano in noi. Oggi centinaia di esperti scienziati monitorano costantemente i pochi vulcani rimasti attivi per cercare di prevenire, per quanto possibile, disastri ambientali che potrebbero addirittura porre fine all'esistenza del nostro pianeta; Ecco una classifica dei 10 vulcani più pericolosi del mondo in base all'indice di esplosività vulcanica (VEI) e alla frequenza delle eruzioni!

## 10 - SOUFRIÈRE HILLS, MONTSERRAT

Questo stratovulcano di 914 metri di altitudine si trova nella paradisiaca isola caraibica di Monserrat un tempo importante meta turistica. Nel 1995 il vulcano ha letteralmente devastato Playmouth, capitale dell'isola, rimasta sommersa da diversi metri di detriti.
La maggior parte della popolazione è riuscita a mettersi in salvo, tuttavia circa due terzi è stata costretta ad abbandonare definitivamente la propria terra.

- Periodicità delle eruzioni: mensile
- Indice di esplosività vulcanica (VEI): 3/8
- Classificazione: eruzione vulcaniana, catastrofica

## 9 - VESUVIO, ITALIA

Lo storico vulcano che distrusse le città di Pompei ed Ercolano nel 79 d.C. si piazza alla nona posizione in classifica.
L'ultima attività registrata risale al 1944, ad ogni modo rimane tra i più pericolosi considerando anche il fatto che quella definita "zona rossa", ad alta pericolosità di fenomeni piroclastici, interessa circa 25 comuni e 800 mila persone.

- Periodicità delle eruzioni: tra i 10 e i 100 anni
- Indice di esplosività vulcanica (VEI): 5/8
- Classificazione: eruzione pliniana, parossistica

## 8 - PINATUBO, FILIPPINE

Questo vulcano è balzato all'attenzione dei media solo di recente. Infatti prima dell'eruzione violentissima del 1991 ben pochi erano a conoscenza della sua esistenza. In quell'occasione persero la vita ben 600 persone, ma le vittime avrebbero potuto essere molte di più se non si fosse riusciti a sgomberare in tempo l'area.

- Periodicità delle eruzioni: tra i 100 e i 1.000 anni
- Indice di esplosività vulcanica (VEI): 6/8
- Classificazione: eruzione krakatoiana, colossale

## 7 - UNZEN, GIAPPONE

Unzen si erge nella prefettura di Nagasaki, ed è conosciuto come il vulcano più letale del Giappone. Oggi la sua attività sembra si stia ridimensionando; tuttavia nel 1792 un mastodontico tsunami provocato da una delle sue eruzioni tolse la vita a 15.000 persone. Fu un cataclisma di proporzioni epocali, tanto grandi che gli sono valse l'ingresso in questa top ten.

- Periodicità delle eruzioni: settimanale
- Indice di esplosività vulcanica (VEI): 2/8
- Classificazione: eruzione stromboliana, esplosiva

## 6 - ETNA, ITALIA

I vulcano Etna è sicuramente tra i più famosi d'Italia. Vanta ben due primati: vulcano attivo più esteso d'Europa e vulcano con la più lunga eruzione del XX secolo: stiamo parlando, nello specifico, dell'eruzione iniziata nel 1991 e durata addirittura 473 giorni.
Tra le più devastanti si ricorda quella del 1669 che seppellì sotto i detriti la città di Catania.

- Periodicità delle eruzioni: giornaliera
- Indice di esplosività vulcanica (VEI): 2/8
- Classificazione: eruzione stromboliana, esplosiva

## 5 - NEVADO DEL RUIZ, COLOMBIA

Più ci avviciniamo alle prime posizioni e più cresce la capacità distruttiva dei vulcani presenti in classifica.
Il Navado del Ruiz sommerse la città di Armero nel giro di 24 ore con l'eruzione del 1985 avvenuta dopo oltre un secolo di quiescenza. Allora Papa Giovanni Paolo II celebrò una messa commemorativa per le 26.000 anime che perirono.

- Periodicità delle eruzioni: mensile
- Indice di esplosività vulcanica (VEI): 3/8
- Classificazione: eruzione vulcaniana, catastrofica

## 4 - LA PELEE, MARTINICA

Il vulcano della Martinica è famoso per l'eruzione del 1902, durante la quale morirono 30.000 persone. L'ultimo periodo di attività risale al 1929. In quell'anno, il noto vulcanologo Frank A.Perret, fu protagonista di una pericolosa vicenda: durante l'avanzamento di una nube ardente, rimase chiuso in una casupola; fortunatamente riuscì a scamparla serrando ogni fessura e la sua esperienza fu fondamentale per le sue ricerche successive.

- Periodicità delle eruzioni: tra 1 anno e 10 anni
- Indice di esplosività vulcanica (VEI): 4/8
- Classificazione: eruzione sub-pliniana, cataclisma

## 3 - KRAKATOA, INDONESIA

Sul gradino più basso del podio, il Krakatoa detiene ad oggi un record davvero singolare: durante l'eruzione del 1883, che causò la distruzione di 165 villaggi (36.000 vittime), venne registrato un boato assordante, avvertito ad oltre 5.000 Km di distanza: si tratta del rumore più forte mai sentito dall'uomo.

- Periodicità delle eruzioni: tra i 100 e i 1.000 anni
- Indice di esplosività vulcanica (VEI): 6/8
- Classificazione: eruzione krakatoiana, colossale

## 2 - TAMBORA, INDONESIA

Al secondo posto troviamo il vulcano Tambora, noto per il suo elevatissimo indice di esplosività. Nel 1815, l'eruzione del vulcano causò la morte di circa 60.000 persone, soprattutto dovute alla carestia che seguì l'esplosione. Quell'anno infatti venne chiamato dagli storici "l'anno senza estate": le gravi anomalie climatiche determinate dall'eccessiva presenza di polveri nell'atmosfera compromisero definitivamente i raccolti.

- Periodicità delle eruzioni: tra i 1.000 e i 10.000 anni
- Indice di esplosività vulcanica (VEI): 7/8
- Classificazione: eruzione ultra-pliniana, super-colossale

## 1 - YELLOWSTONE, STATI UNITI

And the winner is... la Caldera di Yellowstone. Si tratta di un vero e proprio supervulcano che, con una eruzione potrebbe spazzare via l'umanità dalla faccia della terra.
Ad aprile del 2014 una mandria di bisonti è fuggita dal noto National Yellowstone Park, situato esattamente sopra la caldera, in seguito ad una scossa diterremoto; questo ha provocato ulteriori allarmismi circa un ipotetico futuro cataclisma.

- periodicità delle eruzioni: oltre i 10.000 anni
- Indice di esplosività vulcanica (VEI): 8/8
- Classificazione: eruzione mega-colossale, con oltre 1.000 metri cubi di materiale emesso, una emissione continua di oltre 12 ore e un'altezza della colonna eruttiva di oltre 20 km.

CALCIO A 5
#calcioa5

COPPA DEI CANOTTIERI ZEUS ENERGY GROUP

# SERATA DI GALA

**Si è chiusa in bellezza al Circolo Canottieri Lazio l'edizione numero 57 della Coppa Canottieri Zeus Energy Group 2021 andata in scena dal 21 giugno al 21 luglio.**

Marco Maresca (Tevere Remo), Miglior Portiere Over 40, premiato dalla dalla Dott.ssa Debora Miccio Direttore Commerciale per l'Istituto del Credito Sportivo

I Campioni categoria Assoluti del Circolo Canottieri Lazio con la dirigenza biancoceleste

Raffaele Condemi, Presidente del Circolo Canottieri Lazio

È stata la serata del trionfo biancoceleste, che ha regalato ai padroni di casa, 5-2 sul Canottieri Roma, la Coppa Babbo Valiani: il più ambito premio della competizione che viene assegnato al miglior circolo in assoluto e torna al club presieduto da Raffaele Condemi che ha aperto le danze sul palcoscenico fronte piscina dove, come ormai avviene da 4 anni, il giornalista Marco Calabresi ha animato la serata con al suo fianco Lavinia Saccardo, madrina della serata e giornalista in erba. Protagonista oltre al Canottieri Lazio anche il Circolo Tennis Eur, che ha trovato un doppio successo nell'Over 50 e nell'Over 40. In lungo bianco e nero da gran sera la consigliera agli eventi del Canottieri Lazio Gabriella Bascelli la prima chiamata a premiare i vincitori dei torni di Padel e soprattutto di Teqball disciplina che ha fortemente voluto per questa edizione. Con lei sul palco è salito anche Stefano Bacchiocchi della ditta Saltek, che si occupa della medicina e della sicurezza nei luoghi di lavoro e Liliana Cristancho della One Gold che ha regalato delle bottiglie di Champagne personalizzate e con dentro delle scaglie d'oro. Nella categoria Over 35 di Teqball vinta dalla Tevere Remo miglior giocatore è stato Massimiliano Gazzellone mentre nella Under, vinta dal Canottieri Lazio, il premio se lo è aggiudicato Giovanni Ieradi. Il Circolo Parioli invece si è aggiudicato il torneo di Padel con Valerio Bernardi dello Sporting Eur miglior giocatore che è stato premiato da Roberto Tavani dell'ufficio di presidenza della Regione Lazio. La serata è proseguita con la premiazione degli Over 60 di calcetto: capocannoniere con 8 gol Antonello Sestito (Sporting Eur), miglior portiere è risultato Giorgio Maucci (CC Lazio) mentre il premio di miglior allenatore è andato a Paolo Cataldo del Canottieri Lazio tutti premiati da Fabrizio Mancini di Mancini Re Immobiliare. Nella categoria Un-

Rocco Giordano (CC Lazio), Capocanniere Assoluti, premiato da Luciano Crea, Vicepresidente allo Sport CC Lazio, insieme a Condemi e Saccardo

Il Presidente CC Lazio Condemi riceve la Coppa Babbo Valiani dal Presidente Circoli Storici di Roma Maurizio Romeo e dal Presidente Polisportiva Lazio Antonio Buccioni

der 19 capocannoniere con 10 reti Gianmarco Sagratella (Sporting Eur) e Gianmarco Rodio (Tevere Remo), Alessandro Colajanni (CT Eur) miglior portiere mentre il miglior allenatore è stato Fabio Luciani (Tevere Remo) 40 ICS tutti premiati da Alessandro Soddu di Generali Agenzia Soddu. Subito dopo è stata la volta degli Over 50 premiati da Armando Lampazzi di Alleanza Assicurazioni: capocannoniere con 9 gol Marco Siciliani (TC Parioli), miglior portiere Francesco Giovinazzo (CT Eur) mentre il miglior allenatore è stato Francesco Badaracco (CC Lazio). Nella categoria Over 40, premiati dalla Dott.ssa Debora Miccio Direttore Commerciale per l'Istituto del Credito Sportivo, capocannoniere con 8 gol Carlo De Matteis (Tevere Remo), Marco Maresca (Tevere Remo) miglior portiere mentre il miglior allenatore è risultato Dino Bottaro (CT Eur).
A quel punto la serata è entrata nel vivo con i premi "Miglior giocatore", sul palco è tornata Liliana Cristancho manager di One Gold. Nella categoria Under 19 premiato Tommaso Candreva (CT Eur), negli Over 60 Silvano Olivetti (CC Lazio), Over 50 Andrea Rubei (CT Eur), Over 40 Marco Angelini (CT Eur) mentre nella categoria Assoluti Francesco Saddemi (CC Lazio). Prima del finale è salito sul palco nuovamente Raffaele

Francesco Giovinazzo (CT Eur), Miglior Portiere Over 50 premiato da Adriano Lampazzi di Alleanza Assicurazioni

Andrea Granzotto, Consigliere alle Attività Sportive della Tevere Remo, ritira il premio dalle mani di Alessandro Soddu della Generali Agenzia Soddu

Antonello Sestito (Sporting Eur), Capocannoniere Over 60 premiato da Fabrizio Mancini di Mancini Re Immobiliare

Condemi accompagnato da Luciano Crea il vicepresidente allo Sport del Canottieri Lazio per la consegna de i premi per la categoria assoluti: capocannoniere con 6 gol Rocco Giordano (CC Lazio) e Giulio Astolfoni (CC Roma), miglior portiere Alberto Sinibaldi (CC Lazio), miglior allenatore Francesco Badaracco (CC Lazio). Finale con il botto con la consegna dell'ambita Coppa Babbo Valiani che è tornata al Canottieri Lazio: sul palco sono saliti Maurizio Romeo presidente Associazione Circoli Storici e Antonio Buccioni presidente Polisportiva Lazio che hanno premiato Raffaele Condemi. A coccolare gli ospiti ci ha pensato il menù dello chef Alessandro Liberati che ha proposto un menù molto apprezzato: flan di melanzane con vellutata di pomodoro, raviolo ripieno con ricotta e spinaci con datterini, pinoli e scaglie di pecorino di fossa, lombetto di maiale picchiettato agli agrumi, erbe aromatiche con demi glace e patate mascotte. Conclusione con sbriciolata di crema chantilly con salsa ai frutti di bosco. Tra i protagonisti della serata anche Federico Besteghi e Davide Cavazzana di MySoccer Player che hanno consentito agli appassionati di questo torneo di poter seguire in tempo reale e con la telecronaca tutti i match.

Marco Calabresi, Conduttore della serata, Anchorman della Coppa Canottieri e di Dazn

Premiazioni Padel con Valerio Bernardi (Sporting Eur) miglior giocatore, premiato da Liliana Cristancho (One Gold) e da Roberto Tavani dell'Ufficio di Presidenza della Regione Lazio.



HA APERTO NELLA CAPITALE IL
NUOVO EXPERIENCE CENTRE

MV AGUSTA - ROMA

AGUSTA
MV

ROMA

CONTATTI
06/69332582
info@mvagusta-roma.it

WWW.MVAGUSTA-ROMA-IT

Seguici sui social

DOVE SIAMO
Piazza Carlo Magno, 15

# VACCINO.
# PUÒ AVERE EFFETTI DESIDERATI.

Vacciniamoci tutti,
torniamo alla normalità.

**#LazioSiVaccina**

Per tutte le info vai su **salutelazio.it**

SALUTE LAZIO
SISTEMA SANITARIO REGIONALE

REGIONE
LAZIO

Credit photo: Leonardo Miranda

# PADEL

MIZUNO

## WAVE EXCEED SL 2

LEGGERA, VELOCE E REATTIVA

La **Wave Exceed SL 2** è una calzatura completamente nuova, adatta ai giocatori di **Padel** che cercano leggerezza, reattività e ammortizzazione. La tomaia in mesh garantisce un ottima vestibilità e flessibilità mentre la suola ammortizzata, insieme ad un fit di calzata precisa, aumentano il comfort durante il gioco.

SCOPRI DI PIÙ

@MIZUNO.IT MIZUNO ITALIA MIZUNO.COM


# PADELCLUB

SETTEMBRE 2021

# UN'EDIZIONE DA RECORD!

IN COLLABORAZIONE CON

IL BLOG DEL PADEL MR PADEL PADDLE

WORLD PADEL TOUR

SARDEGNA OPEN 2021 PRESENTED BY enel

## SARDEGNA OPEN 2021

# 10 E LODE!

## I numeri di un'edizione straordinaria!

Si chiude una straordinaria edizione del "WPT-Sardegna Open 2021 presented by Enel" unica tappa tricolore del circuito mondiale (il World Padel Tour), dove partecipano esclusivamente i big del padel. Tanti i numeri positivi emersi al termine di questa manifestazione di assoluto profilo internazionale, organizzata dalla NSA Group in collaborazione con FIP e FIT e andata in "onda" dal 5 al 12 settembre (per otto giorni, sui cinque campi) presso il Tennis Club Cagliari. Il primo dato, il più bello, riguarda la presenza del pubblico. Un anno fa, durante la prima edizione, c'era già stato un segnale importante (ovvero lo sport in Sardegna era rimasto "attivo" nonostante il Covid-19) adesso l'opportunità, colta al balzo dagli organizzatori del torneo, di aprire fino al 50% della capienza del campo centrale (oltre al campo n.2 dell'impianto). E gli appassionati di padel non si sono fatti scappare questa grande opportunità. Il torneo, durante le finali (maschili e femminili) è infatti andato oltre quanto previsto dagli stessi organizzatori.
Nel week-end, in concomitanza con i quarti di finale, semifinali e finali, ben 650 appassionati di padel (per sessione di gioco) hanno assiepato, in ogni ordine posto, gli spalti del centrale e molti di questi sono rimasti, fino all'ultimo, a seguire le premiazioni spingendosi (almeno per quanto riguarda i più giovani) a far firmare magliette, cappelli e t-shirt, come avviene, da anni, nel circuito internazionale del padel. In Spagna, ad esempio, dove è molto forte il modello di sport-entertainment, queste attività sono ben collaudate oltre che remunerative per gli organizzatori locali. Nel nostro paese i margini di miglioramento ci sono e sono sotto gli occhi di tutti. A partire dalla crescita esponenziale del numero dei campi (oltre 3.800 in tutto il territorio) fino ad arrivare al numero dei praticanti (ormai è stato superato il tetto dei 500mila utenti). Oltre a ciò, in occasione del Sardegna Open, è stato potenziato il progetto della televisioni (solo Sky Sport ha generato 40 ore di dirette dell'evento ma anche altri network nazionali, come Rai (con servizi sul TG3 Sardegna e su Rai Sport), hanno confermato la crescita del Sardegna Open. Significativa poi la presenza dei rappresentanti dei media: dai 18 della edizione 2020 si è arrivati ai 33 (oltre 22 testate presenti) della kermesse appena terminata. Segno inequivocabile, anche questo, di un padel che piace a livello amatoriale (soprattutto in italia), trainato, in termini di popolarità, dai campioni di questa specialità. Al termine della rassegna sarda poi sono stati numerosi gli articoli che hanno raccontato le giornate di evento in modo sempre impeccabile. Dati significativi che si sommano a quelli dei canali social di proprietà del WPT (solo il canale Youtube ha più di 544mila iscritti in tutto il mondo).
Discorso a parte meritano le sponsorizzazioni, con più di 20 realtà partner che hanno scelto di abbinare la propria immagine a quella del padel. A guidare Regione Sardegna al secondo anno di titolazione dell'evento ed Enel nel ruolo di presenting sponsor (con importanti iniziative sui temi della sostenibilità aziendale) senza dimenticare l'importante ingresso del Gruppo Intesa Sanpaolo, che ha partecipato come main sponsor, promuovendo la nuova carta di credito Exclusive.

## LE DICHIARAZIONI

**CHRISTIAN SOLINAS**
PRESIDENTE DELLA REGIONE AUTONOMA DELLA SARDEGNA

Ringrazio gli atleti per il clima che hanno portato in Sardegna. Sono contento di questa scommessa fatta qualche anno fa. Il turismo, sul nostro territorio, può essere declinato in tutti gli aspetti possibili e contribuisce al PIL e al benessere di tutti. Abbiamo fatto questa scommessa in tempi non sospetti quando la Regione era toccata dalla pandemia.

**PAOLO TRUZZU**
SINDACO DELLA CITTÀ DI CAGLIARI

Non c'è giorno, ormai da mesi, che qualcuno non chieda una concessione per un nuovo campo da Padel. Quello che interessa a noi è che la città abbia risposto, in maniera positiva, a questi eventi internazionali. Siamo stati abili, insieme alla Regione, nel costruire eventi come questo in maniera totalmente sicura, soprattutto in un momento complesso come quello dell'emergenza sanitaria.

**LUIGI CARRARO**
PRESIDENTE DELLA FEDERAZIONE INTERNAZIONALE DI PADEL

Possiamo definire la Sardegna la "regione" del Padel mondiale, un unicum in Italia. Cagliari è stato un punto di svolta straordinario per questa specialità. Parliamo di un movimento che registra, tra gli sport, la crescita maggiore ed è fattore di sviluppo per il turismo e le strutture presenti sul territorio. Ringrazio anche l'azienda Bullpadel, che, per la tappa sarda, ha creato una racchetta speciale dedicata all'evento…nel 2022 potrebbero esserci due tappe in Sardegna.

**MARIO HERNANDO**
DIRETTORE GENERALE DEL WORLD PADEL TOUR

Dopo il successo della tappa dello scorso anno, il circuito è tornato nell'isola con l'intento di rivivere tutto lo spettacolo che la stagione precedente ci ha regalato, rendendo questo torneo uno dei più suggestivi. In questo processo di consolidamento, non smetterò mai di sottolineare quanto sia fondamentale lavorare insieme affinché l'Italia diventi una sede permanente del tour. Voglio quindi ringraziare l'Italia ed in particolare la Sardegna, per il loro sostegno  l' impegno profuso. Senza il loro aiuto non saremmo qui oggi.

**GIOVANNI CHESSA**
ASSESSORE AL TURISMO, ARTIGIANATO E COMMERCIO DELLA REGIONE AUTONOMA DELLA SARDEGNA

Nel 2017 trovavo dei sindaci che mi dicevano di no per la costruzione dei campi di Padel, ma già allora avevo intuito che sarebbe diventato lo sport del momento; la politica deve saper cogliere le opportunità con investimenti mirati. Il Padel è un investimento strategico per la Sardegna nel mondo. I grandi eventi ci danno questa visibilità. Il World Padel Tour, quest'anno, ha portato a Cagliari oltre 4mila persone tra atleti, staff e spettatori.

**MARCO GAMBERALE**
PRESIDENTE DI NSA GROUP

Per il secondo anno consecutivo il grande Padel è sbarcato in Sardegna. Un risultato importante che ci spinge a continuare in questa direzione. Prosegue infatti, ad un anno esatto dalla prima edizione del Sardegna Open, il processo di crescita e di sviluppo, nel nostro paese, di questa spettacolare disciplina. Il sostegno di marchi nazionali di alto profilo, come Enel e Intesa Sanpaolo, è la conferma della bontà del progetto. Continueremo a lavorare sempre di più in futuro per far divertire ed emozionare i fan del Padel.



SOMALIA
SPORT CLUB

VIENI A CONOSCERE IL MONDO DI
SOMALIA SPORT CLUB
LARGO SOMALIA 60 (QUARTIERE AFRICANO)

Pilates Pesistica Yoga Spinning
Funzionale Nuoto Sauna
Posturale Acquagym Bagno turco

SOMALIA SPORT CLUB
Largo Somalia 60 - 00199 Roma
Tel 06 32460770
info@somaliasportclub.it
www.somaliasportclub.it

Seguici su

# I VINCITORI

## Vittoria a sorpresa per Stupaczuk e Ruiz
## Gemma Triay e Alejandra Salazar si confermano le numero 1

Si è conclusa a Cagliari la 2° edizione del Sardegna Open 2021 presented by Enel, 11esima tappa del World Padel Tour, il circuito professionistico più importante al mondo.
Quest'anno all'unica tappa italiana del WPT hanno partecipato, complessivamente, 136 coppie (84 nel tabellone maschile; 52 in quello femminile).
E' stata una settimana quella di Cagliari molto intensa con partite disputate da tutti i migliori atleti di questo sport, che continua ogni giorno la sua forte crescita in tutto il mondo.
Nonostante qualche giorno di pioggia e la capienza ridotta per via delle restrizioni note per l'emergenza sanitaria, si è registrata una buona presenza di pubblico, che si è molto divertito ed ha partecipato attivamente alle vari partite.
Il successo di questa tappa e stato anche l'ingresso di nuovi sponsor disposti ad investire in questo sport e tutto questo lascia ben sperare anche per il prossimo anno nel puntare a traguardare alla realizzazione di due tappe sul territorio italiano.

### GEMMA E ALEJANDRA CALANO IL POKER

Nella categoria femminile si è disputata la finale più attesa con le 2 coppie più forti del momento quali la n°1 del ranking WPT, formata da Gemma Triay (SPA) e Alejandra Salazar (SPA) - quest'anno vincitrici già di 3 tornei del circuito - contro Paula Josemaria e Ariana Sanchez che occupano attualmente il primo posto nella Race 2021, classifica relativa solo ai punteggi ottenuti nell'anno in corso e vincitrici quest'anno di ben 4 tornei su 10 (i 2 Master di Cascais e Marbella e gli Open di Las Rozas e Adeslas Madrid).

La finale tra le 4 spagnole non ha deluso le aspettative del pubblico, con un primo set combattutissimo vinto 7-6 al tie break da Josemaria e Sanchez. Da questo momento è salita in cattedra la classe delle n°1 che sono riuscite ad alzare ancora di più il ritmo e soprattutto la velocità dei loro colpi, sfiancando punto dopo punto le avversarie, che hanno ceduto al secondo set per 6-3 e poi nettamente al terzo per 6-1. Gemma Triay e Ale Salazar dopo le vittorie dell'Open di Alicante, il Master di Valladolid e l'Open di Malaga trionfano anche a Cagliari; per la Triay è il suo secondo successo consecutivo in Sardegna (l'anno scorso in coppia con Lucia Sainz)

### LA PRIMA VOLTA INSIEME PER STUPA E RUIZ

C'è da dire che il torneo ha perso subito le due coppie più accreditate per la finale, gli eterni campioni Belasteguin e Gutierrez sono stati infatti eliminati agli ottavi di finale ed al loro primo match in terra sarda ad opera di Lamperti e Yanguas; i n°1 al mondo Alejandro Galan e Juan Lebron sono stati altresì sconfitti ai quarti da Paquito Navarro e Martin Di Nenno. La finale, svolta nella tarda serata di domenica, ha visto quindi affrontarsi due coppie ispanico-argentine; Alejandro Ruiz (SPA) e Franco Stupaczuk (ARG), rispettivamente al 10° e 14° posto della classifica mondiale, contro i favoriti dell'incontro Francisco Navarro (n°7) e Martin Di Nenno (n°11). Nessuno dei finalisti aveva ancora vinto un Open quest'anno. Navarro-Di Nenno infatti erano entrati in finale sia a Malaga che a Vigo, mentre Stupaczuk e Ruiz agli Open di Alicante e all'Adeslas di Madrid. La vittoria è andata sorprendentemente a Ruiz e Stupa vittoriosi in due set per 6-2/7-6.

# WPT

# 2021

PADELCLUB
WORLD PADEL TOUR
SARDEGNA OPEN 2021
enel
Bullpadel
PADELCLUB

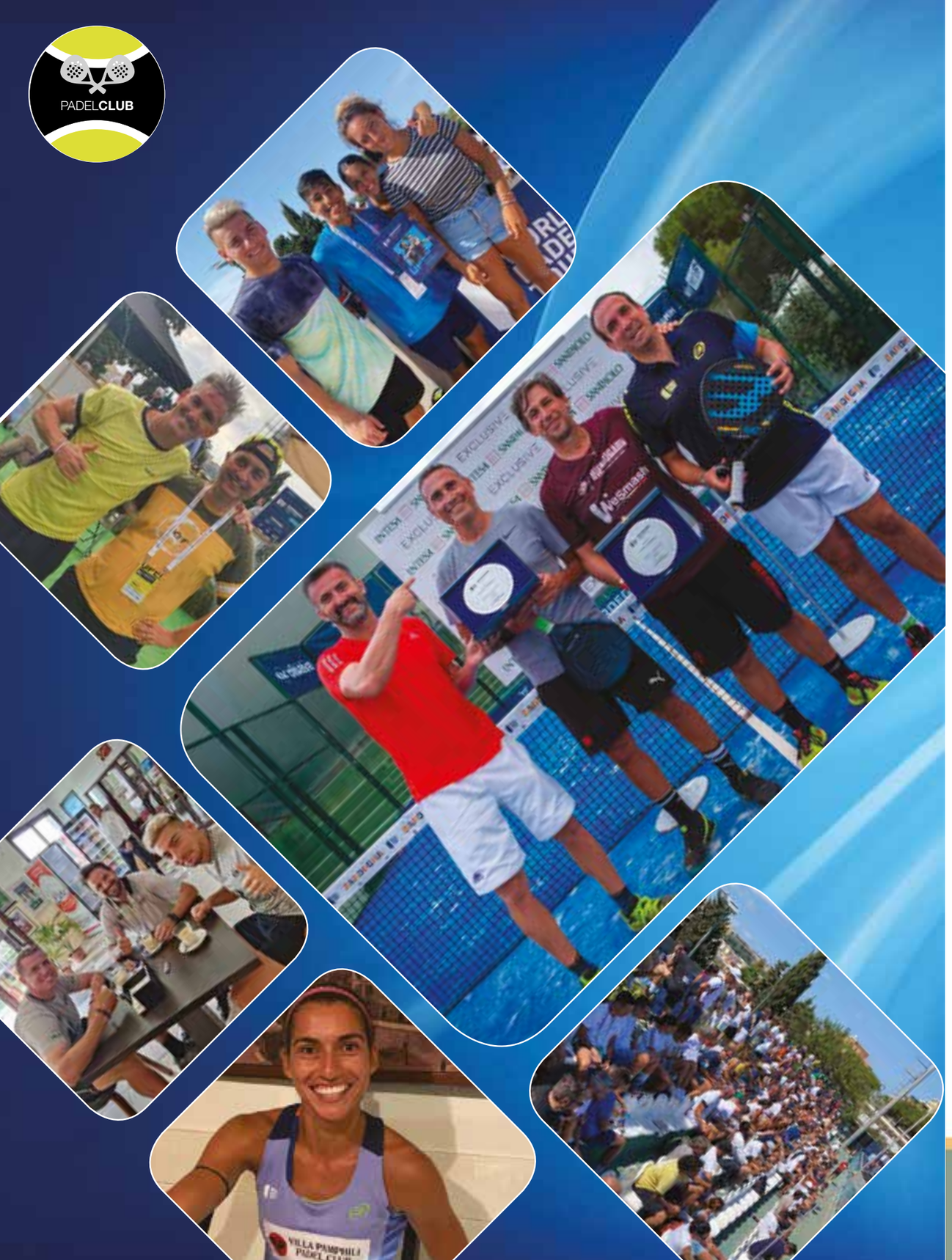



# UN GIORNO PIENO DI VACANZA

stockphoto.it

## STAGIONE ESTIVA 2021

RISTORANTE SEMPRE APERTO A PRANZO ED A CENA
TUTTE LE SERE PIZZERIA CON FORNO A LEGNA

SPIAGGIA PISCINA TAVOLA CALDA CHIRINGUITO BEACH TENNIS
BAR SCUOLA SURF LEZIONI DI NUOTO WOODGYM KIDS CLUB
CENTRO ESTIVO APERITIVO AL TRAMONTO EVENTI PARCHEGGIO

LUNGOMARE DI LEVANTE, 72 - FREGENE
levantefregene.it | info@levantefregene.it | 06 6680975

#levantefregene #estate2021

LEVANTE
beach • restaurant • resort

# STORIA DEI CIRCUITI INTERNAZIONALI
# DAL PADEL PRO TOUR AL WORLD PADEL TOUR

Anche se il Padel aveva incominciato a diffondersi già negli anni 90 (soprattutto in Spagna e nei paesi latino-americani), con lo svolgimento di alcune edizioni dei Campionati Mondiali, degli Europei e di alcuni tornei a livello internazionale, questo sport ha dovuto aspettare gli anni 2000 per vedere il suo primo circuito professionistico internazionale.

## IL PADEL PRO TOUR

Il Padel Pro Tour (PPT) è stato il più importante circuito di padel professionistico al mondo nei suoi otto anni di esistenza (2005-2012), sia per il livello organizzativo dei tornei che per la partecipazione dei migliori giocatori a livello mondiale. Il progetto, iniziato nella stagione 2005, fu il risultato dell'accordo tra diversi gruppi di organizzatori dei tornei professionistici di Padel. Nei primi anni di vita le tappe del circuito (20 per la categoria maschile e 8 per quella femminile) si svolsero solo in Spagna e, a partire dal 2010, si raggiunse finalmente uno degli obiettivi quello della internazionalizzazione del circuito. Infatti tre tornei furono realizzati in Argentina, due promozionali a Mendoza e San Luís, più il Mar del Plata International che inaugurò la stagione ufficiale. A livello sportivo, Juan Martín Díaz e Fernando Belasteguín sono stati i numeri 1 della classifica per tutti gli anni di esistenza del circuito con sfide epiche contro grandi avversari come Juani Mieres e Pablo Lima. Per quanto riguarda la categoria femminile, la lotta in quei anni si è concentrata sulle due migliori coppie del momento: Carolina Navarro-Cecilia Reiter e Icíar Montes-Patricia Llaguno. Nel 2011 l'organizzazione raggiunse uno dei più grandi successi per il futuro del circuito, la sponsorizzazione di Bwin, e da quel momento il PPT fu indicato come il circuito Bwin Padel Pro Tour. Tutto ciò ha contribuito alla conoscenza del padel come sport professionistico attraverso la grande diffusione ottenuta in diversi media a livello internazionale.

## IL WORLD PADEL TOUR

Al Padel Pro Tour, a partire dal primo gennaio 2013, si affiancò il World Padel Tour (WPT), ancora oggi il più importante appuntamento per gli appassionati di questo sport. Il WPT fu frutto di un accordo tra gli organizzatori, l'associazione dei giocatori professionisti (AJPP) e l'associazione femminile di padel spagnola (AFEP). Dopo una lunga battaglia legale, che ha visto protagonisti i due circuiti PPT e WPT, a causa della concorrenza per le tappe e per la presenza dei giocatori più importanti nel secondo, garantiti dalla AJPP, si trovò un accordo che prevedeva un unico circuito professionistico a livello mondiale, il World Padel Tour. Il circuito è attualmente gestito da Setpoint events S.A., una filiale con sede a Barcellona del gruppo DAMM, che stabilisce le regole e assicura e garantisce che i parametri di qualità richiesti vengano rispettati, così come i premi destinati ai giocatori professionisti di padel che partecipano al circuito. I tornei del WPT sono mediamente tra i 15 e i 20 l'anno (tranne il 2020 che sono stati 11 a causa dell'emergenza sanitaria), più un Master finale in cui si affrontano le migliori coppie nel ranking, otto in totale, dopo aver terminato la stagione. Per la categoria femminile il numero dei tornei è stato negli anni passati più basso, fino a qualche anno fa era circa la metà di quello maschile, nell'ultimo anno invece vi è stato lo stesso un numero di tornei per le due categorie. A giugno 2019 vi è stato un accordo storico tra il WPT e la Federazione internazionale di Padel che ha portato all'unificazione di un ranking unico e riconoscibile in tutto il mondo sia per la categoria maschile che femminile. L'anno 2020 ha segnato invece la prima tappa storica del circuito in Italia, infatti dal 6 al 13 settembre a Cagliari si è svolto il Sardegna Open (con la vittoria della coppia Tapia-Belasteguin).

## I VINCITORI DELLE 8 STAGIONI DEL WPT

### UOMINI

In queste 8 stagioni nella categoria maschile colui che è al primo posto per il maggior numero di edizioni vinte è l'argentino Fernando Belasteguin con ben 5 edizioni (2013 e 2014 in coppia con l'argentino con passaporto spagnolo Juan Martin Diaz e 2015, 2016 e 2017 con il brasiliano Pablo Lima).

### DONNE

Nella categoria femminile le 2 maggiori vincitrici di edizioni del WPT sono state le gemelle spagnole Mapi e Majo Alajeto che ne hanno conquistate ben 4 (2014, 2015, 2017 e 2018) seguite sempre da una spagnola Marta Marrero con 2 (2016 e 2019).

## RANKING UOMINI/DONNE

Giocatori Numero di vittorie Anni

1
- FERNANDO BELASTEGUÍN
- 5
- 2013, 2014, 2015, 2016, 2017

| | | |
|---|---|---|
| PABLO DE LIMA | 3 | 2015, 2016, 2017 |
| JUAN MARTIN DIAZ | 2 | 2013, 2014 |
| JUAN LEBRON | 2 | 2019, 2020 |
| SANYO GUTIERREZ | 1 | 2018 |
| MAXI SANCHEZ | 1 | 2018 |
| PAQUITO NAVARRO | 1 | 2019 |
| ALEJANDRO GALÁN | 1 | 2020 |

1
- MAPI E MAJO SÁNCHEZ ALAYETO
- 4
- 2014, 2015, 2017, 2018

| | | |
|---|---|---|
| MARTA MARRERO | 2 | 2016, 2019 |
| ELISABETTA AMATRIAIN | 1 | 2013 |
| PATRIZIA LLAGUNO | 1 | 2013 |
| ALEJANDRA SALAZAR | 1 | 2016 |
| MARTA ORTEGA | 1 | 2019 |
| GEMMA TRIAY | 1 | 2020 |
| LUCIA SAINZ | 1 | 2020 |

# IL BOOM DEL PADEL IN ITALIA

## Una crescita senza freni... più che raddoppiati i campi in un anno!

di Carlo Ferrara

NUMERO DI CAMPI PER REGIONE
AGGIORNATO AGOSTO 2021

La crescita del numero di campi in Italia a distanza di un anno esatto dalla prima tappa del Sardegna Open WPT è stata davvero notevole. Rispetto ad agosto 2020 è continuata a ritmi vertiginosi la nascita di nuovi Club e conseguente installazione di nuovi campi da Padel in tutta Italia, che ad oggi sono più che raddoppiati! Secondo l'analisi curata dal sito Mr Padel Paddle siamo davanti ad un boom impressionante che negli ultimi anni non ha avuto eguali nello sport italiano, occorre infatti tornare indietro agli anni '90 quando ci fu il boom del calcio a 5. Ogni giorno nascono club dedicati al Padel o aumenta l'offerta dei campi su circoli con strutture già esistenti; considerata questa crescita vertiginosa, risulta quindi sempre più complicato avere una mappatura esaustiva, in quanto non è possibile oggettivamente monitore tutte le strutture in Italia.

## LA MAPPATURA DEI CLUB E DEI CAMPI DA PADEL

Le strutture, quali Club dedicati al Padel, circoli multisport e strutture ricettive, hanno raggiunto le 1.453 unità in tutta la penisola, di cui 378 con almeno un campo indoor, mentre il numero dei campi è di 3.513 (1.527 ad agosto 2020)di cui 964 indoor (triplicati rispetto a 12 mesi fa). Ad agosto dello scorso anno le strutture erano circa 737 e i campi 1.527; è quindi evidente che a distanza di 12 mesi si è registrato un incremento superiore al 130%. Rispetto ad appena tre anni fa i campi da padel sono addirittura 6 volte tanto! Il 90% delle strutture sono club o circoli sportivi per un totale di 3.282 campi a cui si sommano 140 strutture ricettive (hotel, resort, villaggi, stabilimenti balneari, agriturismo) che possono contare su 231 campi da padel. Il 27% dei campi è al chiuso (per "campi al chiuso" si intendono anche quelli scoperti d'estate , ma che tornano coperti d'inverno), una percentuale in deciso aumento rispetto allo scorso anno che era pari al 22%. Esistono Club in tutte le 20 regioni italiane, con la presenza di campi su ben 106 province e 705 comuni. La media dei campi per singolo club è salita

a 2,5 (era 2,2 un anno fa) ancora indietro però rispetto alla media dei campi in Spagna che è pari a 4,5 (con punte di 6,4 e 5,0 in alcuni territori strategici come l'area metropolitana di Madrid o la Catalogna).

## LE REGIONI CON PIÙ DI 100 CAMPI DA PADEL

A livello regionale dopo il Lazio, che vanta il 30% di tutti i campi presenti in Italia (1.044 campi su 352 strutture) abbiamo altre 4 regioni con più di 200 campi; la Lombardia (367 su 136), la Sicilia (351 su 149), l'Emilia Romagna (238 su 104), il Piemonte (221 su 102) e altre 7 regioni con più di 100 campi. La Lombardia detiene il record quale regione con il maggior numero di strutture indoor, ben 82 strutture per 229 campi coperti pari al 62% di tutti i campi presenti nella Regione.

## LE PROVINCE E I COMUNI TOP

Roma è di gran lunga la provincia con il maggior numero di campi (826 su 253 strutture), seguita a forte distanza da Milano (184 su 53). Troviamo poi nell'ordine Latina (123 su 54), Torino (117 su 54) e Napoli (114 su 55). Da evidenziare inoltre come le province siciliane di Palermo e Catania abbiamo più di 90 campi. Vi sono diverse province che hanno una media di campi per struttura superiore a 3 come Milano (3,5), Roma (3,3), Catania (3,3) rispetto alla media italiana pari a 2,4; in Spagna, la culla del Padel, la media è superiore a 4,5. A livello comunale dopo Roma con 580 campi, è Palermo la seconda città con 75 campi, seguita da Milano (69), Napoli (56) e Latina (51).

## IL NUMERO DEGLI APPASSIONATI

Gli atleti tesserati FIT quest'anno hanno raggiunto le 60.000 unità, ma l'aspetto più significativo è il numero degli "amateur" che si stimano sopra i 500.000. Questo successo è confermato anche dal numero delle prenotazioni in questo sport. Secondo l'App Playtomic (ex Prenota un Campo), leader del settore delle prenotazioni sportive (con oltre il 50% dei club di padel in Italia), nel primo semestre vi sono state circa 2.300.000 prenotazioni di cui 900.00 online e il numero dei giocatori registrati alla piattaforma è stato di 145.000.

| REGIONI | STRUTTURE | CAMPI | STRUTTURE CON INDOOR | CAMPI INDOOR |
|---|---|---|---|---|
| ITALIA | 1453 | 3513 | 378 | 964 |
| Lazio | 352 | 1044 | 81 | 228 |
| Lombardia | 136 | 367 | 82 | 229 |
| Sicilia | 149 | 351 | 9 | 25 |
| Emilia-Romagna | 104 | 238 | 42 | 102 |
| Piemonte | 102 | 221 | 44 | 100 |
| Toscana | 80 | 168 | 8 | 29 |
| Campania | 83 | 162 | 6 | 10 |
| Puglia | 69 | 150 | 12 | 31 |
| Veneto | 54 | 138 | 21 | 59 |
| Sardegna | 58 | 129 | 3 | 8 |
| Umbria | 50 | 113 | 15 | 33 |
| Abruzzo | 47 | 110 | 10 | 19 |
| Marche | 49 | 97 | 19 | 40 |
| Calabria | 50 | 95 | 8 | 21 |
| Liguria | 40 | 80 | 3 | 3 |
| Friuli Venezia Giulia | 7 | 14 | 4 | 8 |
| Molise | 6 | 12 | 4 | 9 |
| Trentino Alto Adige | 9 | 10 | 2 | 2 |
| Valle d'Aosta | 4 | 8 | 3 | 6 |
| Basilicata | 4 | 6 | 2 | 2 |

FONTE: MRPADELPADDLE.COM (DATI AGGIORNATI AGOSTO 2021)

# BENVENUTI NELL'ARENA DEL PADEL

## A ROMA LO STORE PIÙ GRANDE D'ITALIA

È il suo quarto negozio specializzato nel padel e promette di non fermarsi qui. Questa è World Padel Store, la catena di negozi 100% Padel Lovers, che nasce da una brillante iniziativa imprenditoriale di due giovani ragazzi romani, che pochi giorni fa in zona Tuscolana ha inaugurato un mega store, aggiudicandosi al momento il titolo del negozio più grande d'Italia. Oltre 200mq delle migliori marche di racchette, scarpe, borse, abbigliamento e tantissimi accessori, il tutto esposto in modo elegante e di facile individuazione. Completano il tutto un innovativo design, dei complementi di arredo all'avanguardia, la cura dei minimi dettagli anche nell'illuminazione ed una super parete con ben 150 racchette esposte, il tutto circondati da monitor per rivedere i punti più belli del World Padel Tour… e non solo.

PADELCLUB

"E' uno store concepito per essere un format facilmente replicabile e che si propone anche come punto di aggregazione per gli amanti di questa disciplina", ha dichiarato Roberto Foresta, responsabile marketing del marchio. "Dopo Roma, siamo sbarcati a Pescara, piazza che riteniamo molto interessante ed abbiamo in programma altre novità", termina Foresta. Ma il fiore all'occhiello presente all'interno della struttura, è il mini campo di circa 50mq, (una fedele riproduzione della gabbia) dov'è possibile provare le racchette test, supportati dello staff interno, ragazzi molto educati ed altamente qualificati. L'azienda infatti investe molto in corsi di formazione e aggiornamento per i propri collaboratori, affinchè questi possano sviluppare un know how sempre maggiore, da mettere a disposizione dei clienti, potendo così spiegare ogni aspetto tecnico e rispondere a qualsiasi domanda sui prodotti esposti.

**Per saperne di più www.worldpadelstore.it**

# FLUBS

FLUB.SHOP

FLUB

EXCLUSIVE STORE WINDROSE

ORTODONZIA
#ortodonzia

L'ESPERTO RISPONDE

# LA PREVENZIONE DELLA CARIE

**La fluoroprofilassi. Detto in poche parole, si tratta della somministrazione di fluoro per prevenire la carie.**

È una delle difese migliori contro la carie, sia nei bambini che negli adulti, perché il fluoro funge da barriera contro le sostanze acide che demineralizzano lo smalto dei denti. Per questo motivo è fondamentale assumerne a sufficienza sin da piccoli. Ma come possiamo assumere fluoro? Normalmente attraverso frutta, verdura e acqua, questo si deposita nell'organismo e svolge un ruolo fondamentale soprattutto nei denti, conservandone la normale struttura chimica e morfologica.

**Esistono trattamenti specifici per rinforzarne la dose giornaliera e generare una fluoroprofilassi efficace?**

Ebbene sì! Innanzitutto utilizzare un dentifricio che contenga fluoro in 1000 ppm. La più recente Linea Guida, promossa dal Ministero della Salute, dice che: «L'effetto preventivo post-eruttivo del fluoro, ottenuto attraverso la via di somministrazione topica, è considerato più efficace rispetto a quello pre-eruttivo ottenuto attraverso la via di somministrazione sistemica (…). Il dentifricio fluorato, quindi, rappresenta un mezzo di somministrazione di primaria importanza nella prevenzione della carie». In conclusione possiamo dire che l'uso locale del fluoro (dentifrici, vernici, soluzioni) è la modalità raccomandata per la prevenzione della carie e non la somministrazione orale.

Mettere sullo spazzolino asciutto un quantitativo equivalente ad un chicco di riso fino all'età di 3 anni e poi come un pisello fino all'età di 6 anni. Spazzolare tutte le superfici di tutti i denti per almeno due minuti almeno due volte al giorno dopo i pasti. Poi esiste la fluoroprofilassi professionale: L'OMS (Organizzazione Mondiale della Sanità) ritiene efficace e necessario, oltre ovviamente ad una giusta igiene dentale sin dall'infanzia, eseguire trattamenti presso lo studio dentistico come la fluoroprofilassi nella prevenzione della carie soprattutto nei bambini. Se vi è una chiara predisposizione familiare o una storia di carie recenti, anche dei denti da latte, questa può essere la migliore difesa in associazione alle corrette manovre di igiene domiciliare.

**Come cominciare questa avventura?**

Nel nostro studio si parte con l'insegnare al bambino come spazzolarsi i denti, mostrandoglielo quasi come fosse un gioco e facendogli capire l'importanza di svolgere tale azione almeno due volte al giorno. È fondamentale, inoltre, cambiare spazzolino almeno ogni tre mesi, o comunque non appena risulti consumato. Gli spazzolini a setole medie e morbide sono i migliori, soprattutto quando compaiono i primi dentini, e possono essere sostituiti da spazzolini elettrici per bambini non appena spuntano i denti definitivi. Bisogna anche seguire alcune regole per quanto riguarda l'alimentazione. Per prevenire la carie, ma non solo, è necessario controllare che non assumano troppe bevande e cibi zuccherati!

STUDIO LUZI
Studio Ortodontico in Roma dal 1962
INQUADRA IL QR CODE E SALVA CONTATTO E INDIRIZZO NEL TUO SMARTHPHONE
Via Gramsci, 16 - 00197 Roma
Tel. 06 85.57.950 - Cell. 329 42.20.307
infostudioluzi.net - www.studioluzi.net

# LA CARDIOLOGIA INTEGRATA

## UN NUOVO APPROCCIO ALLE MALATTIE CARDIOVASCOLARI

**Con l'espressione cardiologia integrata si fa riferimento ad un nuovo approccio nell'inquadramento e nella cura delle malattie cardiovascolari.**

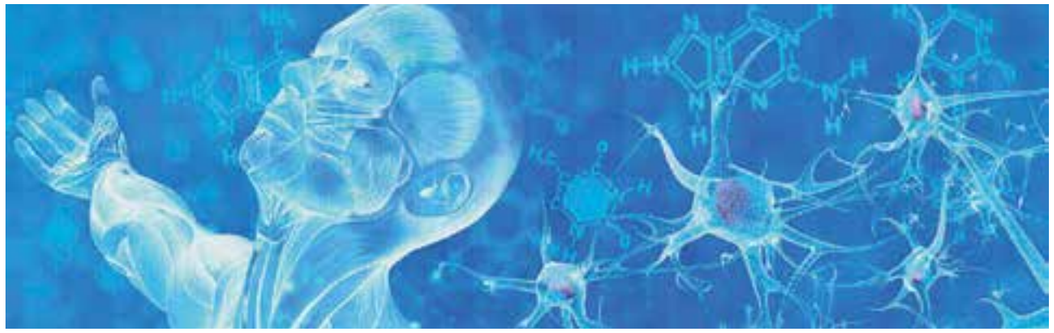

"La "classica" impostazione che prende in esame esclusivamente l'organo interessato dalla malattia - spiega il dottor Miraglia - è sostituita da una strategia medica in cui l'organismo viene considerato nel suo insieme e non nel particolare, con una valutazione olistica della patologia". Ovvero: al centro della cura non vi è il solo organo o apparato, ma l'essere umano nella sua totalità. Per tale motivo, quindi, la medicina (in generale, e la cardiologia in particolare) integrata si avvale non solo delle conoscenze della medicina allopatica ma anche delle discipline legate alla medicina tradizionale e naturale, alla medicina ortomoloecolare ed all'integrazione funzionale. Possiamo individuare due momenti nella cardiologia integrata:

- Valutazione globale della persona, che avviene raccogliendo informazioni sulle sue problematiche, sul suo background clinico, sul suo contesto socio-familiare-lavorativo e infine sul suo assetto emozionale-psicologico. Un'accurata visita specialistica, corredata dagli esami diagnostici del caso ( strumentali e di laboratorio), ci consente di inquadrare in modo globale lo stato di salute della persona.
- Proposta terapeutica, che conseguentemente tiene conto di tutte le considerazioni fatte sulle precedenti informazioni, sia dal punto di vista diagnostico che da quello terapeutico.

**STUDIO DR. UGO MIRAGLIA**
VIA BARLETTA 29
T 0694326290
u.miraglia@gmail.com
**www.drugomiraglia.it**

Appurato che la cardiologia integrata si basa su un approccio psicodinamico al paziente - dalla cura della sua alimentazione e del suo stile di vita alla prevenzione di quei "fattori di rischio" che nel tempo potrebbero portare a malattie di diversa natura – va da sé che i suoi punti cardine sono rappresentati dalle discipline che consentono la capacità di studiare e di regolare il funzionamento del sistema cardiovascolare, curando le sue patologie in relazione ai meccanismi biologici dell'intero organismo ed alle alterazioni degli stessi. "Mentre l'approccio nutrizionale – spiega ancora il dottor Miraglia - ci consente di individuare eventuali errori o mancanze nelle nostre abitudini alimentari, l'integrazione funzionale permette di fornire all'organismo i micronutrienti necessari a compensare eventuali disfunzioni a livello metabolico che determinano fenomeni ossidativi e/o infiammatori, spesso alla base delle patologie cardiovascolari. Di fondamentale importanza, poi, sono l'impostazione di un'attività fisica adeguata alle esigenze del paziente, tramite programmi personalizzati seguiti da personale specializzato e l'approccio PNEI (psico-neuro-endocrino-immunologia) in cui l'intervento psicologico ha mostrato si ripercussioni terapeutiche sui meccanismi organici alterati, e viceversa. Infine, anche l'ozonoterapia gioca il suo ruolo all'interno della cardiologia integrata, sfruttando le particolari proprietà chimiche di un gas naturale dalle molteplici qualità curative, utile sia in fase di prevenzione che di cura". Al concetto di cardiologia integrata si può affiancare quello di medicina antiaging, ovvero quella medicina che si occupa di prevenire danni e conseguenze dell'invecchiamento, non solo a livello estetico, ma anche a livello dei tessuti e organi interni. "La visione olistica della cardiologia integrata – conclude il dottor Miraglia - consente di agire sui fattori caratteristici dell'invecchiamento cellulare, responsabili non solo delle patologie acute ma anche di quelle croniche, i cui meccanismi patogenetici sono alla base della senescenza. L'ossidazione cellulare e l'infiammazione cronica sono i meccanismi principali tramite cui le cellule invecchiano e la cardiologia integrata interviene in maniera significativa nel combattere tali problematiche".

# MACCHIE A VISTA... D'OCCHIO

**LA MACULOPATIA O DEGENERAZIONE MACULARE SENILE È UN'ALTERAZIONE DEGENERATIVA CHE COLPISCE LA ZONA DELLA RETINA DEDICATA ALLA VISIONE PIÙ FINE.**

I primi sintomi che devono allarmare il paziente sono la distorsione delle immagini, soprattutto nella visione da vicino, o la presenza di una macchia nel campo visivo centrale. Per la diagnosi è necessaria una visita oculistica con esame del fondo oculare che evidenzierà i segni caratteristici della patologia. Ma l'esame diagnostico più importante è l'OCT, non invasivo, che consente di rilevare le alterazioni maculari e confermare la diagnosi. Nelle fasi iniziali della malattia, si consiglia uno stile di vita sano e l'assunzione di integratori alimentari a base di antiossidanti. Attualmente sono disponibili trattamenti efficaci delle maculopatie senili di tipo essudativo, caratterizzate dalla comparsa di liquido intraretinico e neovasi. Tali trattamenti consistono nell'iniezione intraoculare di farmaci anti-VEGF che contrastano la formazione dei neovasi e riducono l'edema retinico. Le terapie sono tanto più efficaci quanto precoce è la diagnosi; è quindi fondamentale un attento monitoraggio dei pazienti attraverso controlli periodici per ravvisare i primi sintomi di un eventuale aggravamento.

### DA SAPERE

La maculopatia senile interessa, nel mondo, oltre trenta milioni tra uomini e donne. Se la patologia interessa un solo occhio il paziente può anche non accorgersi di esserne affetto: l'occhio sano fa il "supplente" e, soprattutto, tra i sintomi non compare il dolore, nemmeno negli stadi più avanzati. Ultima notazione: la maculopatia non porta quasi mai alla completa cecità.

### CURIOSITÀ

L'occhio, dunque, può avere le "macchie". Parlando di macchie pensiamo a quelle sulla tovaglia, sulla camicia o altrove. Macchie colorate, coloratissime; per chi le può vedere: i gatti, ad esempio, si muovono bene di notte ma – non distinguendo i toni del rosso e dell'arancione – vedono tutto "slavato"; lo stesso vale per i cani. Dalla terra all'acqua: lo squalo, che in molti credono quasi cieco, ha una sensibilità alla luce dieci volte superiore alla nostra; colori compresi.

### PERCHÉ VENIRE DA NOI

"Se ci vedo bene e non ho particolari disturbi, perché dovrei fare visite oculistiche periodiche?"
Risponde **Cristiano De Gaetano,** oculista: "Già i neonati devono sottoporsi ad un esame sommario della vista: esiste anche una cataratta congenita. Con il passare del tempo (e dell'infanzia, l'adolescenza e poi l'età adulta), sarà bene sottoporsi a regolari controlli periodici, poiché molte patologie (ma anche il calo della vista) non siamo in grado, da soli, di ravvisarle"

**DOTT. CRISTIANO DE GAETANO**
**Mobile:** 3351416917 • **Mail:** cristianodegaetano@libero.it

sport economy.it

A cura della redazione di Sporteconomy

# IL PADEL NUOVO "DRIVER"

## PER L'ECONOMIA E IL TURISMO DELLA SARDEGNA

Tra i trend del futuro vi è una domanda di turismo fortemente "customizzata".

I turisti domanderanno, sempre di più, prodotti che possano rispondere ai propri bisogni e desideri (non accetteranno, pertanto, pacchetti standard e/o tradizionali). La stessa tecnologia faciliterà l'accesso all'informazione e, di conseguenza, crescerà la possibilità di organizzare e creare soluzioni "personalizzate": a partire dalla richiesta di proposte di tour, circuiti, itinerari e pacchetti su misura (basati sul binomio sport-turismo), in grado di rispondere alla domanda del "nuovo" turista del Terzo Millennio. Da questo punto di vista, così come è già successo (in questi ultimi anni) per altri sport, il Padel può trasformarsi in un acceleratore unico per la nascita di offerte turistico-sportive caratterizzate soprattutto dal concetto di "esperienza". La Sardegna è una delle regioni italiane con il maggior tasso di crescita se guardiamo al mercato del Padel. Alla data del 30 agosto 2021 sono già presenti, sul territorio sardo, ben 51 club e 116 campi da gioco, con un incremento del 76% (dato relativo al segmento "campi") se si confrontano i numeri dell'ultimo semestre. Più del 90% di queste strutture è presente nelle province di Cagliari (sede organizzativa della seconda edizione del "WPT-Sardegna Open 2021 Presented by Enel") e di Sassari (con Oristano e Nuoro pronte ad una importante fase di sviluppo futuro). La Sardegna, pertanto, si conferma "terra del grande Padel". Soprattutto Cagliari presenta 24 strutture e 49 campi (decima provincia italiana per numero di "club" - dati giugno 2021). Più in generale è possibile giocare in 25 comuni sparsi sull'intero territorio sardo. La media di campi per struttura (2,3) poi è in linea con la media nazionale (2,4) confermando, di fatto, una crescita omogenea con quanto già avviene in ambito nazionale. Questi dati confermano le potenzialità della disciplina del Padel come futuro "driver" per l'economia e turismo della Regione Sardegna. Sta crescendo, infatti, il segmento di mercato rappresentato dal cosiddetto "turismo attivo"(settore in continua ascesa e fonte di opportunità per l'economia regionale). Questa fotografia di mercato rientra, perfettamente, tra l'altro, nella strategia regionalededicata all'offerta integrata del patrimonio umano, ambientale, culturale e produttivo del territorio (in linea con quanto previsto e attuato dall'Assessorato del Turismo, Artigianato e Commercio). Oltre a ciò Il "WPT-Sardegna Open 2021 Presented by Enel" è da inserire sicuramente in un contesto sportivo di alto profilo, con eventi unici che interesseranno, nei prossimi mesi, l'intero territorio della Sardegna. Manifestazioni sportive nazionali/internazionali per rafforzare le diverse azioni di promozione del turismo regionale. Per la seconda volta consecutiva la Regione Sardegna e la città di Cagliari ospitano una prova del World Padel Tour, il più importante circuito internazionalededicato a questo sport spettacolare.

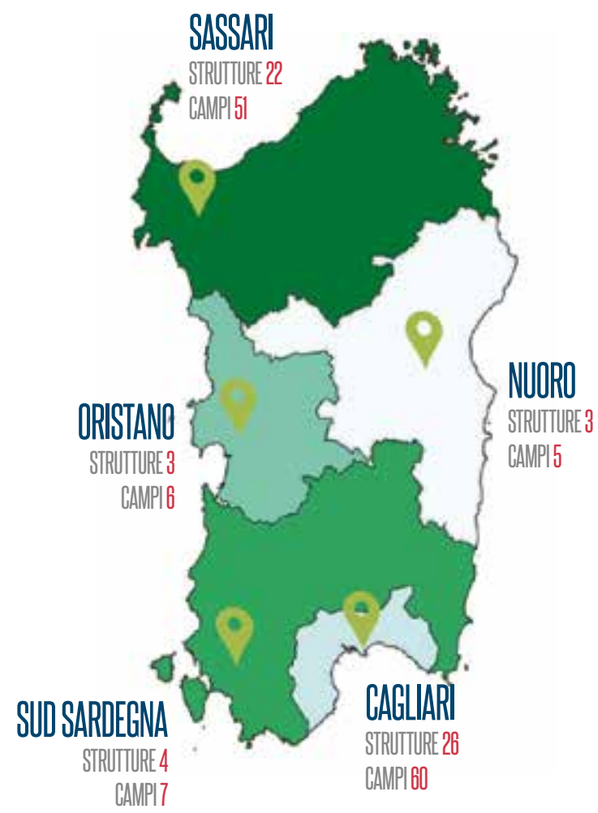


FONTE: MRPADELPADDLE.COM (DATI AGGIORNATI AGOSTO 2021)

### EVENTI SPORTIVI CAPACI DI PRODURRE UNA SERIE DI EFFETTI POSITIVI COSÌ SINTETIZZABILI:

- effetti economici di breve e lungo periodo, con ricadute immediate sull'economia delle zone interessate e la valorizzazione del territorio;
- effetti turistici, offrendo una straordinaria visibilità mediatica e generando un importante effetto di promozione della destinazione;
- effetti sociali, rafforzando il radicamento di valori positivi ed educativi, consentendo di coinvolgere le comunità locali;
- effetti culturali, migliorando la conoscenza dei luoghi e rinforzando la capacità organizzativa delle comunità locali;
- effetti inclusivi, potenziando le azioni di sensibilizzazione volte a facilitare l'attività turistica dei cittadini con disabilità.

a cura di Gabriele Ferrieri
Presidente ANGI Associazione Nazionale Giovani Innovatori

# LO SPORT SI FA DIGITALE

## Piattaforme, applicazioni e soluzioni per rendere la tua passione sportiva una vera avventura

L'Italia sta vivendo un momento davvero magico nel mondo dello sport. Dalla vittoria del campionato europeo con gli azzuri guidati dal C.T. Roberto Mancini agli straordinari risultati nelle olimpiadi e paralimpiadi di Tokyo dove icone meravigliose come Marcell Jacobs, Beatrice Vio al pari di tutte gli atleti e atlete che hanno partecipato ai giochi, ci hanno potuto regalare emozioni indimenticabili. L'innovazione è stata ed è un allegato importantissimo per aiutare gli sportivi a raggiungere prestazioni migliori e a prepararsi adeguatamente alle sfide che dovranno affrontare per nuovi e importanti traguardi. E proprio dal mondo startup arrivano idee, progetti e applicazioni utili al benessere e alla valorizzazione del talento dei nostri campioni e delle nostre campionesse. Le startup che operano nel settore dell'attività fisica utilizzano le potenzialità del digitale per diversi scopi: monitorare le performance atletiche, gestire eventi, curare i processi aziendali o per coinvolgere maggiormente gli utenti, fidelizzarli e in generale impattare positivamente la loro esperienza. Si tratta di un settore

in crescita, soprattutto a seguito della pandemia da Covid-19, che ha portato ad un'impennata del digitale. Come il caso di SportClubby che propone una piattaforma social per lo sport che unisce sportivi, Federazioni e Professionisti dello sport. Sulla piattaforma è possibile trovare un calendario personalizzabile in grado di gestire campi, attività indoor con palestre e attività outdoor come eventi all'aperto. Gli utenti possono prenotare direttamente dall'app lezioni o eventi, invitare amici e condividere i risultati sui social, aumentando così la visibilità sia delle strutture sportive che delle attività. L'obiettivo è creare un unico mezzo attraverso cui ricercare, promuovere e sviluppare la conoscenza e la pratica dello sport.
E per chi ama fare attività fisica in caso c'è Akuis, una startup del settore fitness che ha sviluppato la smart gym Sintesi, un macchinario che permette di allenarsi a casa così come in palestra in soli 2 metri quadri di spazio, e che racchiude tutte le macchine presenti in un centro fitness.
E per chi non può fare a meno di seguire i propri idoli, arriva Stargraph che propone una piattaforma digitale volta a creare un ponte tra le star e i propri fan. Grazie a questa, infatti, durante gli eventi dal vivo le star di qualsiasi settore possono condividere con tutti l'autografo, firmando sul tablet e scattandosi poi una foto. E per chi vuole stare in forma e combattere obesità o ipertensione, arriva HealthyVirtuoso che ha creato un'applicazione con l'obiettivo di promuovere uno stile di vita salutare per la fascia di età 25-45 anni, e combattere quindi problemi di salute legati all'eccesso di peso o pressione alta. L'app monitora vari parametri, come passi giornalieri o attività fisica svolta, dando la possibilità di sfidare colleghi, amici e parenti, e proponendo vari premi per chi porta a termine le missioni quotidiane. E per chi vuole addirittura provare a scoprire cosa ci si debba aspettare per il futuro, arriva Wall Street Football che ha sviluppato un algoritmo proprietario per l'analisi dei dati e la previsione dei risultati e delle azioni future dei giocatori, fornendo anche una piattaforma B2B che permette di investire, scommettere e fare trading sulle reali performance dei giocatori di calcio. E infine per chi ama l'avventura, arriva Toonado che permette di prenotare attività di sport all'aperto per chi, in viaggio o nel tempo libero, vuole vivere un'avventura coinvolgente completamente immerso nella natura. Alcuni esempi di attività sono il trekking ad alta quota, o un tramonto in kayak. Progetto motivato dalla passione per il proprio territorio, che intende far scoprire ai clienti attraverso l'energia e lo spirito di squadra dei differenti sport.
La strada dell'innovazione digitale è spianata anche per lo sport e le possibilità sono infinite. Non resta che aprire il proprio smartphone o andare sulla tastiera del proprio pc e scegliere quello che più ci piace.

TOONADO
sport experience

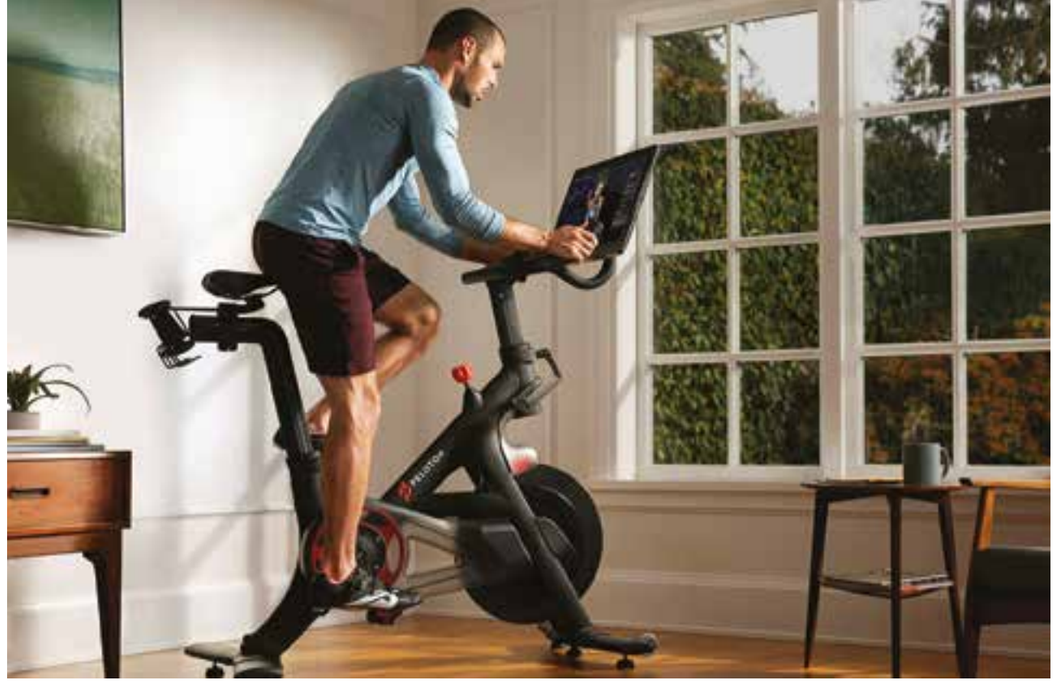

# SPORT E TECNOLOGIA

## Un binomio oggi più che mai vincente e rivoluzionario.

Nuove competenze, immediatezza e facilitazione degli accessi digitali nell'era delle attività online. Questa la tendenza che ha caratterizzato l'anno appena trascorso e che nel 2021 si definisce ogni giorno più nitidamente. Le perdite economiche sono state molto rilevanti per il settore fitness e a dir poco incalcolabile il danno causato a quanti si sono visti chiudere centri e precludere la possibilità di continuare il proprio allenamento o il mantenimento della propria routine dedicata al benessere. L'industria dello sport adesso è di fronte alla fase 3 e ormai sembra essersi strutturata, se non addirittura ibridata, grazie alla spinta propulsiva che la modalità digitale ha ricevuto in epoca pandemica. A beneficiarne sembrano essere soprattutto i giovani, i cosiddetti "nativi digitali", che non hanno trovato barriere e hanno usufruito di lezioni di fitness online, confermando come efficace la soluzione dello sport "da salotto" tanto che, secondo i dati di ComScore, il numero delle visite a siti web o app di dieta o fitness in Italia ha raggiunto picchi fino al +133%. Su questa scia e dall'idea di Daniela Biscarini, Raffaella BIscarini e Sarah Schubert, in questi mesi, è nata Doomore, la "community" italiana che, con l'ausilio di trainer qualificati e accuratamente selezionati, assicura all'utente un palinsesto di attività molto variegato. L'idea nasce dall'esigenza di stare insieme ovunque e comunque e dalla consapevolezza che la generazione Z avesse già compreso come sfruttare al massimo il digitale per l'attività sportiva, ancora prima della pandemia. Il nodo cruciale sta però nel comunicare l'opportunità di poter continuare a essere comunità, sentendosi connessi e parte di un gruppo. L'attività sportiva on-line che la piattaforma propone risponde al bisogno di interazione e confluisce in un luogo sempre più concreto dove ogni utente si vede, si ascolta e interagisce in modo diretto con tutta la classe. L'assenza di vincoli fissi e la facilità di fruizione trasmettono all'utente un grande senso di libertà e la bellezza dello smart fitness è proprio questa e non occorre abbandonare la propria routine per dedicarsi al digitale. Sicuramente Doomore offre la possibilità di discutere di un importantissimo cambiamento: il giovane frequentatore di palestra tornerà sicuramente ad allenarsi nel suo centro sportivo, ma ciò non vuol dire che smetterà di usare DOOMORE.FIT. Nell'anno passato il mondo del fitness è stato messo a dura prova, ma sicuramente una grande lezione che appresa da tutti è che si può fare fitness anche non in presenza, per la maggior parte degli allenamenti, infatti, si ha bisogno soltanto di un bravo trainer e la stessa professionalità e attenzione in presenza, si possono avere anche in digitale.

BASKET
#basket

# IL GRANDE RITORNO

## La Capitale ritrova il derby del basket con la Lazio del 1932 e la Virtus Roma 1960

C'è qualcosa di nuovo nel basket della nostra città, anzi d'antico. Distratti dal rientro nella quotidianità settembrina molti appassionati non avranno fatto troppo caso al comunicato ufficiale con cui il Comitato Regionale Lazio ha ufficializzato la composizione del girone A della C Gold, la quarta serie nazionale dopo A, A2 e B. Scorrendo le 9 formazioni pronte a darsi battaglia ecco la vera notizia: la Capitale si appresta a mettere in scena tre stracittadine che riportano con il pensiero indietro negli anni, perché a sfidarsi ci saranno, tra le altre, la Lazio Basketball ATG 1932, la Virtus Roma 1960 e la Stella Azzurra. A dire il vero, quest'ultima parteciperà alla C Gold con una formazione satellite formata da giovanissimi della sua Academy mentre la squadra senior, allenata da Germano D'Arcangeli, sarà ancora ai nastri di partenza della A2, insieme con l'Atlante Eurobasket, dopo la splendida salvezza della scorsa stagione ottenuta nell'ultima giornata dei playout sul parquet di San Severo. il Derby che più di tutte accenderà la fantasia dei tifosi sarà quella tra storica Lazio nata nel 1932 e la Virtus Roma 1960.

Sono due soggetti sportivi appena nati, quello biancoceleste fortemente voluto da Enrico Gilardi, il giocatore capitolino più vincente di sempre, mentre l'altro ha alla guida tecnica Alessandro Tonolli, lo storico capitano-bandiera dell'ultimo club romano ad aver disputato la serie A e scomparso durante la stagione scorsa per le note difficoltà economiche che hanno costretto la famiglia Toti al ritiro dal basket che conta. Non ci si troverà certo di fronte alle sfide che a tra la fine degli anni '70 e l'inizio di quelli '80 facevano risultare il tutto esaurito a Settebagni o al Palazzetto dello Sport. Ma la città di Roma ha bisogno di nutrire le proprie emozioni, di riaccendere un fuoco che si è affievolito ma non spento. Ed allora ben venga questo nuovo derby. Sul parquet non si vedranno le giocate da Nba di Abdul Jeelani o i canestri di Phil Hicks ma poco importa. Per ora i tifosi biancocelesti si accontenteranno di tifare per Matteo Grande e quelli virtussini per Mattia Giannini, due figli di Roma, ottimi protagonisti della pallacanestro delle minors. In attesa che da questi due progetti possa nascere qualcosa di più grande. Un basket di alto livello che una la capitale d'Italia merita.

LEVANTE
beach - restaurant - resort

# SOCCER4LOVE

## 1° Memorial Alessandro Pizzoli

Lo stabilimento balneare LEVANTE FREGENE (https://www.levantefregene.it) in collaborazione con la Nazionale Calcio Tv e il patrocinio del Comune di Fiumicino, Assessorato allo Sport, e della Proloco Fregene, ha realizzato il 6 ed il 7 settembre un torneo di Beach Soccer amatoriale con l'obiettivo di raccogliere fondi a sostegno della Fondazione Bambino Gesù con la volontà di acquistare un macchinario per la sede di Palidoro. Il torneo ha visto la Nazionale Calcio Tv (https://www.nazionalecalciotv.it/) giocare contro una rappresentanza di stabilimenti balneari di Fregene e Maccarese, professionisti di zona e imprenditori agricoli. Il pubblico è potuto entrare fino ad esaurimento posti, rispettando ogni normativa anti covid e chi ha voluto ha potuto fare una libera offerta il cui ricavato è andato in solidarietà. L'evento è stato dedicato a un bambino di 6 anni venuto a mancare poco tempo fa. SOCCER4LOVE - 1° Memorial Alessandro Pizzoli, ha avuto quindi l'obiettivo di ricordare il piccolo angelo scomparso attraverso la sua più grande passione: il calcio. Sono stati così raccolti fondi in favore della ricerca per aiutare altri bambini. Oltre alla raccolta volontaria dei partecipanti all'evento, sono stati raccolti contributi sia dai giocatori che hanno partecipato al torneo, sia dai partner dell'evento stesso. "Una splendida iniziativa – ha dichiarato l'Assessore comunale allo Sport Paolo Calicchio – ospitare in riva al mare la Nazionale Calcio Tv è di per sé già un evento significativo. Averlo poi legato al tema della solidarietà con la raccolta fondi per l'Ospedale Bambino Gesù di Palidoro dedicata alla memoria di un nostro piccolo angelo scomparso, conferisce una valenza unica al torneo".

OTTICA VASARI

P.zza della Repubblica, 61 - 00185 Roma • Tel: 06 48 82 240 • info@otticavasari.it • www.otticavasari.it

VASARI iGreen GREENVISION

vueling
AIRLINES

# QUESTO AUTUNNO SCOPRI L'EUROPA

**Vola a Barcellona, Parigi e Londra da Roma**

WE LOVE PLACES

PRENOTA SU **VUELING.COM** O TRAMITE **L'APP**